Beste Deutsche Zeitung für Anzeigen.

Abendpost

Gelesenste Deutsche Zeitung des Westens.

1 Cent. Chicago, Freitag, den 19. November 1897. — 5 Uhr-Ausgabe. 9. Jahrgang. — No. 275

Telegraphische Depeschen.

Inland.

Neue Grubenarbeiter-Unruhen.

Zusammenstoß zwischen Gewerkschaftlern u. Nichtgewerkschaftlern.

St. Louis, 19. Nov. Aus Mascoutah, Ill., 25 Meilen von hier, kommt die Kunde von einem Krawall zwischen Grubenarbeitern und Nichtgewerkschaftlern, welch' Letztere sich zur Zeit auf dem Wege zur Arbeit befanden. Ein Mann wurde tödtlich verletzt, und eine nicht genau bekannte Anzahl Anderer trug mehr oder weniger schlimme Verletzungen davon.

St. Louis, 19. Nov. Ueber den Krawall zu Mascoutah, Ill., wird noch berichtet:

Sechs Nichtgewerkschafts-Grubenarbeiter der Nachtschicht wurden an der Kolb'schen Kohlengrube um 5 Uhr Morgens von 16 Maskirten angegriffen, und 3 der Ersteren schwer verletzt.

Man glaubt, daß zwei derselben, Martin Bartholomy und Georg Roehel, nicht mit dem Leben davonkommen können. Der dritte Verletzte ist Robert Lorenz, ein Junge. Erstere Beide sind Familienväter.

Der Angriff ereignete sich, als die Nachtschicht aus dem Grubenschacht kam, und die Angreifer waren mit Knütteln bewaffnet.

„Buffalo" Jones gestorben.

Bloomington, Ill., 19. Nov. Es trifft hier die Kunde ein vom Ableben des berühmten ehemaligen Büffeljägers, Büffelzüchters, Pioniers u.s.w. „Buffalo" Jones, der früher ein Bewohner von Normal, Ill., und später von Garden City, Kans., war. Jones war nach Alaska gegangen, um lebende Pelzthiere aufzutreiben, welche er auf einer Insel unfern der Küste von Alaska künstlich weiterzüchten wollte. Wenn es irgend möglich ist, ein solches Unternehmen erfolgreich auszuführen, so hätte Jones das Zeug gehabt, der als Züchter von Büffeln beinahe einen Weltruf genoß. Jones war auch in bedeutendem Grade Politiker.

Neues Schnellfeuer-Pistol.

New York, 19. Nov. Ein neuerfundenes Schnellfeuer-Pistol, das ungefähr nach den Prinzipien des berühmten Mannlicher-Gewehres eingerichtet ist, wird in den nächsten Tagen dem Kriegsdepartement in Washington vorgelegt werden. Dasselbe besteht aus 12 Hauptheilen, welche sich in weniger als einer Minute auseinandernehmen und auch rasch wieder zusammensetzen lassen. Es soll das einzige Pistol sein, in welchem rauchloses Pulver mit Sicherheit benutzt werden kann.

Sturmschaden im Westen.

Tacoma, Wash., 19. Nov. Die Chinook-Winde und Regenfälle verursachen großen Schaden im westlichen Washington.

Telegraphendrähte liegen in allen Richtungen darnieder, Flüsse und kleine Ströme sind hoch angeschwollen, und die Eisenbahnen haben sehr von Ueberschwemmungen der Geleise und von Auswaschungen zu leiden.

Henkers Arbeit.

Paducah, Ky., 19. Nov. Heute fand die erste gesetzliche Hinrichtung in der Geschichte von Paducah statt. Der Farbige „Bud" Winston, bei seinen Rassegenossen „Der schwarze Teufel" genannt, wurde wegen Ermordung der Farbigen Nancy Lacy gehängt. Diese hatte ihm, als er auf verschiedene Anklagen hin von der Polizei gesucht wurde, Essen und Kleider gegeben, er wurde unverschämt, sie wies ihn aus dem Hause, und er schlug sie dann mit einer Feuerschaufel todt. Es war dies nicht seine einzige Mordthat gewesen.

Zwiebelfeindliche „Skuhlmahm."

Topeka, Kans., 19. Nov. Große Aufregung herrscht bei einem Theil der Bevölkerung, weil die Zwiebeln in den öffentlichen Schulen verpönt worden sind. Die Lehrerin Frl. Elmira McCoy jagte den kleinen Mac Hermann aus der Schule, blos weil derselbe daheim Zwiebeln gegessen hatte, und die feinnasige Lehrerin noch etwas davon riechen konnte. Die Lehrerin machte öffentlich bekannt, daß sie keine Zwiebelesser mehr in der Schule zulassen wird. Der Streitfall ist dem Schul-Superintendenten unterbreitet worden.

Französische Torpedoboote stoßen zusammen.

Algier, Nordafrika, 19. Nov. Beim Manövriren stießen gestern Abend die französischen Torpedoboote „No. 133" und „Dondert Lagree" zusammen, und das erstere Boot versank binnen 4 Minuten. Die Mannschaft wurde gerettet.

Das andere Boot wurde ebenfalls schlimm beschädigt.

Präsidentenwahl in Costarica.

Costarica, Zentralamerika, 19. Nov. Yglesias ist abermals zum Präsidenten der Republik Costarica gewählt worden, und zwar mit einer Mehrheit von 23,000 Stimmen über den Kandidaten der republikanischen Partei.

Ausland.

Neun Häuser niedergebrannt.

Hannover, 19. Nov. Zu Seesen im Harz sind 9 Häuser niedergebrannt.

Großes Schadenfeuer.

In der Weltstadt an der Themse.

London, 19. Nov. Die bedrohlichste Feuersbrunst seit vielen Jahren wüthet gegenwärtig hier! In mehreren Straßen in der Umgebung des General-Postamtes brennen gewaltige Gebäude lichterloh. Viele Gebäude sind bereits zusammengestürzt, und 15 Lagerhäuser sind zerstört.

Auf beiden Seiten der Straße stehen Gebäude in Flammen, wodurch es der Feuerwehr fast unmöglich gemacht wird, das Feuer zu bekämpfen.

(2:55 Uhr Nachmittags.) Mehr als 20 Lagerhäuser brennen schon, und das Feuer greift noch immer weiter um sich, und zwar nach allen Richtungen!

Eine allgemeine Panik herrscht in dem Distrikt um die brennenden oder zerstörten Gebäude herum. Die Bewohner der benachbarten Häuser und die Insassen der Werkstätten schleppen hastig ihre Waaren und Habseligkeiten fort und häufen sie in den Straßen auf. Die Straßen sind eng und sind ohnedies schon durch Trümmer der niedergebrannten Gebäude versperrt. Die Lage ist beinahe eine verzweifelte.

Zu den vernichteten Gebäuden gehören u. a. mehrere große Galanteriewaaren-Lagerhäuser, und der Verlust infolge der Zerstörung ihres Inhalts wird ein ganz enormer sein.

So ziemlich die ganze Feuerwehr von London ist auf der Brandstätte. Das Feuer ist bis auf 400 Yards an das General-Postamt herangekommen. Ein leichter Nordwest-Wind herrscht gegenwärtig und trägt dazu bei, die Flammen nach jener Richtung zu treiben.

Eine große Polizeiforce ist damit beschäftigt, die Straßen frei zu machen.

Die Brandstätte liegt ganz nahe dem Schauplatz des großen Brandes, welcher vor zehn Jahren in der Wood Str. ausbrach und einen Gesammtschaden von 15 Millionen Dollars verursachte.

London, 19. Nov. Die heutige Feuersbrunst, welche die furchtbarste unserer Stadt seit zehn Jahren ist, war in Oppenheimers Papierfabrik unweit der Aldersgate Str. ausgebrochen und verbreitete sich rasch nach Wells Str., Jervis Str., Hamsell St. und Nicholls Square. Noch immer ist das Riesenfeuer nicht unter Kontrolle gebracht.

Nach den letzten Berichten hat die Feuersbrunst bereits einen Verlust von 10 Millionen Dollars verursacht! Dabei will es gar nicht gelingen, die Flammen unter Kontrolle zu bekommen.

London, 19. Nov. Um halb 6 Uhr heute Abend war endlich das Feuer so gut wie unter Kontrolle, nachdem auch noch Weintrand's großes Lagerhaus niedergebrannt war. Die „Cripple Gale"-Kirche, eines der ältesten und geschichtlich interessantesten Gebäude Londons, wurde mit knapper Noth gerettet. Die zugehörige Vikarei jedoch brannte ab. Die Brandstätte ist mehr als 2 Acres groß.

Forckenbecks Denkwürdigkeiten.

Berlin, 19. Sept. Es wird angekündigt, daß Professor Philippsborn nächstdem die Memoiren Max v. Forckenbecks herausgeben wird, des 1892 gestorbenen Oberbürgermeisters von Berlin und früher Breslau, Reichstags-Präsidenten von 1874 bis 1879, Mitbegründer der nationalliberalen Partei und späteren Deutschfreisinnigen. Es wird den Denkwürdigkeiten dieses hervorragenden Staatsmannes, der von 1848 bis zu seinem Ableben stets in den vordersten Reihen der parlamentarischen Kämpfe stand, mit großem Interesse entgegengesehen.

Wegen Fahrlässigkeit verhaftet.

München, 19. Nov. Anläßlich der gemeldeten Einsturz-Katastrophe im Keller des Kafe Maximilian dahier sind der Baumeister Klinger und der Maurerpolier Henke verhaftet worden. Sie hatten einen Umbau vorgenommen, ohne die nöthige Erlaubniß einzuholen, und dieser soll die Katastrophe verschuldet haben. Die Namen der Umgekommenen sind: Elisabeth Wagner, Wally Reisinger, Anna Groß, Johann Schurer, Anton Dollinger, Geo. Isner und Josef Bogner.

Skandale bei einem Studenten-Kommers.

Wien, 19. Nov. In Graz ist es bei dem Kommers anläßlich der Inauguration des Rektors der Universität zu einem Skandal gekommen. Der Rektor und sämmtliche Professoren waren fortgeblieben, weil die Professoren Forchheimer, Reinitzer und Loew wegen ihrer jüdischen Abstammung nicht eingeladen waren. Der Kommers kam zu einem jähen Schlusse. Das verbotene „Deutsche Lied" wurde gesungen, und die Versammlung deshalb polizeilich aufgelöst.

Französische Nil-Expeditionen.

Paris, 19. Nov. Das Blatt „Depeche Coloniale" meldet, daß zwei französische Expeditionen, unter Hauptmann Botard und Hauptmann Marchan, von Ubanga aus nach dem oberen Nil vorrücken. Es wird hinzugefügt, daß die Franzosen erwarten, im Hochsommer des nächsten Jahres eine Flottille von Kanonenbooten auf dem oberen Nil zu haben, und 2500 Gewehre an lokale Rekruten vertheilen werden.

Geistlicher als Unterschleifler angeklagt.

Braunschweig, 19. Nov. In dem bekannten braunschweigischen Dorfe Alvesse, dicht vor den Thoren der alten Welfen-Residenz, ist der protestantische Pastor Huge verhaftet und in's amtsgerichtliche Arrestlokal abgeführt worden. Der geistliche Herr soll sich beträchtliche Veruntreuungen haben zu Schulden kommen lassen.

Doppelte Friedens-Kundgebung.

Wien, 19. Nov. Die bereits in Kürze mitgetheilte Thronrede des Kaisers Franz Josef an die Delegationen wird als eine eminente Friedens-Kundgebung betrachtet, sowohl nach außen wie einigermaßen auch nach innen.

Bei dem Rundgange enthielt sich der Kaiser aller politischen Bemerkungen gegenüber der Opposition. Den Tschechen, Polen und Magyaren gegenüber äußerte er jedoch die Ueberzeugung, daß der Reichsrath die österreichisch-ungarische Ausgleichs-Vorlage annehmen werde.

Als Schiedsgerichts-Vorsitzender.

St. Petersburg, 19. Nov. Der Zar hat die Ernennung des Geheimraths Martens (vom russischen Ministerium des Auswärtigen), welcher auch Professor des Völkerrechts an der Universität St. Petersburg ist, zum Vorsitzenden des britisch-venezuelischen Schiedsgerichts gutgeheißen. Diese Gutheißung war Alles, was noch zur Bestätigung von Martens' Ernennung erforderlich war.

Muß die Strafe abbüßen.

London, 19. Nov. Der Kronrath hat das Gesuch des indischen Führers, Legislatur-Abgeordneten und Zeitungsherausgebers Gangadhar Tilak um Erlaubniß, gegen das, über ihn verhängte Strafurtheil Berufung einlegen, abschlägig beschieden. Tilak ist bekanntlich wegen Aufreizung der Eingeborenen zu 18 Monate verschärfter Strafhaft verurtheilt.

Weyler wird nicht prozessirt.

Madrid, 19. Nov. Es wird mitgetheilt, daß der aus Cuba zurückgekehrte General Weyler der spanischen Regierung befriedigende Aufschlüsse über seine, vor der Abreise von Cuba gethane Aeußerungen gegeben habe und daher nicht kriegsgerichtlich prozessirt werde.

(Telegraphische Notizen und weitere Depeschen auf der Innenseite.)

Lokalbericht.

Verdächtig.

Mißlungener Versuch, einen schwer Verwundeten ohne jede Erklärung im County-Hospital unterzubringen.

Beim County-Hospital fuhr gestern Abend ein Wagen vor, aus welchem drei Männer stiegen, welche dann einen vierten, der verwundet und bewußtlos war, aus dem Gefährt hoben. Zwei von den Dreien trugen den Verwundeten die Treppe zu dem Krankenhause hinauf und riefen dem Nachtclerk durch die halb geöffnete Thüre zu, sie hätten einen schwer Verwundeten gebracht, man möge denselben hereinschaffen. Damit wollten die Beiden sich entfernen, Hospital-Aufseher Hayden aber, der gerade hinzukam, hielt sie fest und veranlaßte auch den beim Buggy gebliebenen Dritten näher zu kommen. Sie sollten erklären, was es mit dem Verwundeten für eine Bewandniß habe. Da zeigten sich nun zwischen den Angaben der drei solche Widersprüche und Ungereimtheiten, daß ein Polizist gerufen wurde, der die drei Samaritaner verhaftete. — Sie nannten sich auf der Polizeistation David Sullivan, bezw. John Powell und Frank Donahue. Sullivan gab an, er wohne Nr. 508 Ashland Avenue und sei der Eigenthümer des Fuhrwerks, in welchem der Verwundete zum Hospital gebracht worden ist. Er kenne weder den Verwundeten noch die Herren Powell und Donahue. Diese hätten ihn, als er mit seinem Fuhrwerk die Kreuzung von Ashland Avenue und Madison Straße passirte, angehalten und ihn ersucht, sie mit ihrem Freunde, dem ein Unfall zugestoßen sei, nach dem County-Hospital zu bringen. Diesem Wunsche habe er willfahrt und nicht erwartet, daß ihn der erwiesene Liebesdienst in solche Ungelegenheiten bringen würde.

Powell hat als seine Adresse Nr. 289 Paulina Straße angegeben und Donahue Nr. 501 Flourney Straße. Diese Beiden behaupten, ihr verwundeter Freund heiße Harry Gilbert. Wo er wohne, wüßten sie nicht. Sie Drei seien mit Gilbert spazieren gefahren; das Fuhrwerk sei umgeschlagen, und dabei hätte Gilbert seine schwere Kopfwunde empfangen. — Die Polizei hat inzwischen ermittelt, daß der angebliche Gilbert in Wirklichkeit Wm. Butler heißt und irgendwo an der Sholto Straße wohnt. Zu seiner gefährlichen Verletzung ist er muthmaßlich bei einer Wirthshaus-Prügelei in der Nähe von Madison Straße und Ashland Avenue gekommen.

* Der Polizeichef hat heute zwei von seinen Leuten nach Crookston, Minn., geschickt, damit sie den „rothen Christoph" Strook, jenen an dem Raubüberfall auf den alten Schrage betheiligt gewesenen Strolch, zur Prozessirung nach Chicago holen.

Lokalpolitisches.

Die benöthigten Flußverbesserungen der Gegenstand einer Konferenz Sachverständiger.

Nur Zivildienstleute dürfen fortan vom Schulrath angestellt werden.

Im Konferenzzimmer des Stadtraths fand heute die erste Berathung zwischen dem stadträthlichen Komite für Brücken- und Hafenverbesserung, dem Präsidenten Kelly von der Drainagebehörde und dem Major W. L. Marshall von dem Bundes-Ingenieurskorps statt, wobei es sich bekanntlich um die so dringend benöthigten Verbesserungen des Chicago-Flusses handelt. An der Konferenz nahmen Theil die Aldermen Barry, Alwart, Maltby, O'Malley, Coughlin, Mulcahy, Francis, Meck, Klenha, Kent, Miller, Beilfuß und Anderson. Außerdem Ober-Baukommissär McGann, sowie als Vertreter der Schifffahrtsinteressen und der Großindustrien Chicagos die Herren John C. Spry, Kapt. James S. Dunham, von der „Dunham Towing & Wrecking Co." und Geo Merryweather.

Weiterhin waren zugegen: Stadt-Ingenieur Ericson, J. F. Tracy und Francis Beidler, die beiden Letztgenannten als Mitglieder der „Chicago River Improvement Co.", während Mayor Harrison und „Baron" Yerkes verhindert waren, der Konferenz beizuwohnen.

Vorsitzer Barry rief die Versammlung kurz nach 11 Uhr zur Ordnung und ersuchte zuerst den Ober-Baukommissär die momentane Sachlage näher zu beschreiben. Dieser führte dann aus, daß Chicago alljährlich gewaltige Summen für Baggerarbeiten hergebe, daß seit dem Jahr 1890 die Bundes-Regierung die Kontrolle über den Chicago-Fluß erhalten habe und daß ohne Einwilligung des Kriegsministeriums keine Verbesserungen gemacht werden könnten. Letztere seien aber unabweislich nöthig; die Tiefe des Flußbettes müsse unter allen Umständen von 16 auf 21 Fuß verändert werden, da unter den augenblicklich herrschenden Verhältnissen die Schifffahrt völlig brach gelegt werde.

Kapt. Dunham versprach die thatkräftigste Unterstützung seiner Gesellschaft, was immer auch für ein Plan angenommen werden würde. Weitere kurze Ansprachen hielten die Herren John Spry, von der Spry Lumber Co., Geo. Merryweather als Vertreter der großen Kohlen Firmen, J. F. Tracy, von der „McCormick Reaper Works", Ex-Kongreßmann Geo. H. Adams, Alderman Coughlin und Andere. Auf Antrag des Letzteren werden die Bundes-Senatoren Mason und Cullom sowie die Kongreßvertreter Chicagos und Cook Countys eingeladen werden, der nächsten Konferenz, die heute in acht Tagen stattfinden soll, beizuwohnen.

Die Herren Merryweather und Tracy wandten sich in ihren Argumenten vornehmlich gegen die jetzt im Gebrauch befindlichen Drehbrücken, die ihrer Ansicht nach der Schiffahrt unberechenbaren Schaden zufügten. Ober-Baukommissär McGann nahm dann sofort die Gelegenheit beim Schopf und beantragte, daß es in der Petition an den Kongreß um die benöthigten Flußverbesserungen ausdrücklich hervorgehoben werde, daß die Stadt Chicago nur das verlange, was die Regierung anderen Städten des Landes schon längst bewilligt habe.

Im Uebrigen herrschte in der Konferenz die Meinung vor, daß an eine Erweiterung des Flußbettes schon aus rein finanziellen Gründen nicht zu denken sei, da der Ankauf des hierzu benöthigten Grundeigenthums entlang dem Flußufer eine in's Fabelhafte reichende Summe kosten würde. Die Vertiefung des Flußbettes und die Entfernung der Drehbrücken sei der einzige praktische Weg aus dem ganzen Dilemma. Herr Tracy vermeinte in Bezug auf das Tieferlegen des Flußbettes, daß solches um volle 4 Fuß geschehen könne, ohne daß die Straßenbahngesellschaften finanziell gar zu sehr in Mitleidenschaft gezogen zu werden brauchten. Im Anschluß hieran wies dann Kapt. Dunham noch darauf hin, daß die Flußverbesserungen keineswegs nur zur Förderung der maritimen Interessen Chicagos projektirt seien, sondern der ganzen Bevölkerung zu Gute kommen würden. Nur dann würden die Schiffsrheder ihre Fahrzeuge nach Chicago senden, wenn sich dieses für sie bezahle, und das solle eben durch die Flußverbesserungen in erster Reihe mit erzielt werden. Davon aber profitire natürlich die ganze Bevölkerung, da beim jetzigen Stand der Dinge der ganze Schiffshandel nach anderen Hafenplätzen gelenkt würde.

Richter Tuley hat heute entschieden, daß fortan alle neuen Angestellten des Schulraths, mit Ausnahme des Lehrpersonals, den Regeln des Zivildienstgesetzes unterworfen sein sollen. Der Streitpunkt ist somit zu Gunsten der Zivildienstbehörde ausgelegt worden, es sei denn, eine höhere Instanz stoße die Entscheidung wieder um. Letztere findet übrigens auf die bisherigen Angestellten des Schulrathes keine Anwendung.

* * *

Vorsteher Lang vom Wasseramt hat heute zufällig die Entdeckung gemacht, daß sich ein großes Geschäftshaus an State und Adams Straße seit einigen Tagen durch „Anzapfen" des städtischen Hauptrohres auf Kosten der Stadt mit dem benöthigten Wasser versorgt. Er hat daraufhin der Firma sofort eine Kostenrechnung von $300 zugesandt, die von derselben jetzt wohl oder übel berappt werden muß. Gleichzeitig macht Herr Lang bekannt, daß jedem Plumber ohne weiteres Erbarmen die Lizens entzogen werden soll, der solche „Anzapfungen" vornimmt, es sei denn, er habe sich vorher die nöthige Erlaubniß hierfür eingeholt.

* * *

Auf Befehl des Polizeichefs werden die städtischen Blauröcke fortan regelrechten Dienstunterricht erhalten. Diese Instruktionsstunden sollen Dienstags Nachmittags von 2 bis 3 Uhr in den verschiedenen Revierwachen abgehalten werden, wobei die betreffenden Kapitäne als Lehrer fungiren müssen. So weit es angeht, wird der Polizeichef persönlich dem Unterricht, der die Mannschaften mit allen Vorschriften des Dienst-Reglements genau bekannt machen soll, beiwohnen, und Herr Kipley verspricht sich in jeder Hinsicht viel Gutes von der Neuerung.

Bekennt sich schuldig.

Evanstons ehemaliger Stadtschreiber wird in zwei Wochen sein Urtheil empfangen.

George W. Bogart, der ehemalige Gemeindeschreiber von Evanston, hat sich heute vor Richter Baker der Unterschlagung städtischer Gelder im Gesammtbetrage von $8891.72 schuldig bekannt. Wie verlautet, hatte Anwalt Julius R. Klein, der den ehrenwerthen Herrn vertheidigen sollte, vergeblich gegen die Ablegung eines Schuldbekenntnisses protestirt und sich dann schließlich, als sein Klient fest darauf bestand, grollend von der ganzen Affaire zurückgezogen. Als Vertreter des Angeklagten war in Folge dessen heute der Advokat William Foster erschienen, während Stadtanwalt Baker von Eanston als Rechtsbeistand der Anklagebehörde fungirte. Als Hauptbelastungszeugen wurden den Bürgermeister Dyche und der Gemeinde-Komptroller Howard G. Gray vernommen. Mayor Dyche sagte aus, daß der Angeklagte schon vor mehreren Monaten ihm gegenüber ein offenes Schuld-Bekenntniß abgelegt und sich bereit erklärt habe, den in seinen Büchern entdeckten Fehlbetrag zu ersetzen. Ehe es jedoch zu einer vollständigen Abmachung gekommen sei, habe sich Bogart bei Nacht und Nebel aus dem Staube gemacht.

In ähnlicher Weise sprach sich auch Howard G. Gray aus, dem es nach einer eingehenden Prüfung der Bücher gelungen war, den genauen Betrag der unterschlagenen Summe festzustellen.

Nachdem das Zeugenverhör beendigt war, erklärte Richter Baker, daß er am 3. Dezember seine Entscheidung abgeben und den Urtheilsspruch verkünden werde. Bis dahin wird der Angeklagte im Gefängniß zu verbleiben haben.

Der Luetgert-Prozeß.

Zwischen Herrn Phalen, dem jetzigen Hauptvertheidiger Luetgerts, und Staatsanwalt Deneen fand heute eine längere Konferenz in Bezug auf den zweiten Prozeß statt. Anwalt Phalen wollte nochmals einen Aufschub bewilligt haben, worauf sich der Staatsanwalt aber nicht einließ. Die Verhandlungen werden somit Montag ihren Anfang nehmen. Auf einen Richter hat man sich bisher indessen noch nicht einigen können.

Seine Rüstung half ihm nichts.

Mit drei Schießeisen ausgerüstet, machte gestern Nachmittag ein „böser Mann" Namens James Wolson einen Versuch, den Schankkellner in John Moore's Wirthschaft an Lake und Green Straße und mehrere Kunden auszuplündern. Er stieß auf Widerstand und wurde gefangen genommen.

Kurz und Neu.

* Der zehnjährige Edward Tierney, welcher vor etwa zwei Wochen bei einem Straßenbahnunfall leicht verletzt wurde, ist nunmehr in seiner elterlichen Wohnung, No. 3030 Princeton Ave., an der Mundsperre gestorben.

* **Wer deutsche Arbeiter, Haus- und Küchenmädchen, deutsche Miether, oder deutsche Kundschaft wünscht, erreicht seinen Zweck am besten durch eine Anzeige in der „Abendpost".**

* Von George A. Bergmann, dem vorgestern kurz vor der Trauung in so räthselhafter Weise verschwundenen Bräutigam von Frl. Margaret Perry in Hyde Park, hat die Polizei bisher trotz allen Suchens noch keine Spur zu entdecken vermocht. Ueber den sonderbaren Fall ist bereits ausführlich an dieser Stelle berichtet worden.

* Am Sonntag, den 28. November, werden einige der bedeutendsten Musiker Chicagos ein großes Konzert in Jefferson Park veranstalten, dessen Reinertrag zum Besten der dortigen deutschen Kongregationalisten-Kirche verwendet werden soll. Als mitwirkende Künstler sind unter Anderen Herr Paul Schoeßling und Professor Christian Balatka angekündigt. Pastor Johannes Bloch, der Seelsorger der genannten Gemeinde wird alles in seinen Kräften Stehende thun, um dem Unternehmen einen glänzenden Erfolg sicher zu stellen.

Forderte seinen Lohn.

Der Anstreicher Charles Norman von seinen früheren Arbeiter Charles Lewis erschossen.

Der Anstreicher William Norman, No. 2113 Wabash Avenue wohnhaft, war heute Vormittag mit einigen von ihm angestellten Arbeitern damit beschäftigt, das Innere des Gebäudes Nr. 6 S. Canal Straße neu zu weißen. Kurz vor 12 Uhr stellte sich dort ein gewisser Charles Lewis ein, ein Nachbar und Stammesgenosse des Norman, welcher von diesem für geleistete Arbeit noch ein paar Dollars rückständigen Lohn zu fordern hatte. Lewis verlangte von Norman sofortige Bezahlung der Schuld. Er habe kein Geld bei sich erklärte ihm Norman, und er werde sich auf die Bezahlung des Lohnes noch einige Tage gedulden müssen. Damit war aber Lewis, der wohl von Norman schon öfter in dieser Weise vertröstet worden war, nicht zufrieden. Er zog einen Revolver aus der Tasche und feuerte fünf Schüsse auf Norman ab. Drei davon trafen, und zwar einer in den Kopf, einer in den Unterleib und einer in den rechten Arm. Lewis hat sich, während sein Opfer zusammenbrach, zu flüchten versucht, ist aber unter einem großen Volksauflauf in einem leerstehenden Hause an der Randolph Straße eingefangen worden, und zwar von dem Spezial-Polizisten Edward R. Doederich. — Norman ist nach dem County-Hospital geschafft worden, wo die Aerzte seine Wiederherstellung für fast unmöglich erklären.

Eingesammelt.

Im Laufe der letzten Nacht ist es einigen Geheim-Polizisten gelungen, jenes James Callahan habhaft zu werden, welcher kürzlich, um seinen Freund „Butch" Smith vor Verhaftung zu bewahren, den Kampf mit einer ganzen Abtheilung Blauröcke aufnahm und dann, mit Smith, zu einem Hinterfenster seiner Wohnung heraussprang. Ueber Callahan schwebt noch eine, seiner Zeit suspendirte dreijährige Zuchthausstrafe, welche ihm wegen eines Mordangriffs auf einen Brückenwärter zudiktirt worden war. Dieses Urtheil wird nun wohl an ihm vollzogen werden. „Butch" Smith ist der Polizei schon vor einigen Tagen in die Hände gefallen.

Krank und geistesgestört.

Auf dem Polizeihauptquartier traf heute ein Telegramm aus Buckley, Ill., ein, das an den Polizeichef Kipley adressirt war und den folgenden Inhalt hatte: „F. W. Plummer, von Nr. 767 W. Madison Straße, Chicago, liegt hier krank und geistesgestört darnieder; Hilfe nothwendig. — J. C. Brauner, Stadt-Supervisor". Sofort eingezogene Erkundigungen ergaben, daß Plummer einige Monate lang in dem oben angegebenen Hause gewohnt und vor Kurzem Chicago verlassen hatte, um sich, wie er angab, zu Verwandten nach St. Louis zu begeben. Ueber die Persönlichkeit des Mannes und sein Vorleben konnte nichts Näheres in Erfahrung gebracht werden.

Muttermord.

Im County-Hospital ist heute die Negerin Maggie Schultz an einer Stichwunde gestorben, welche ihr am 10. November gelegentlich eines Streites über ein unbedeutende Summe Geldes von ihrer Tochter, einer Frau Sadie Smith, beigebracht worden war. Diese Tochter wird nun den Großgeschworenen überwiesen und dann wegen Muttermordes prozessirt werden. Das Verbrechen wurde in der Wohnung der beiden Frauen, Nr. 1622 Armour Avenue, begangen.

Zum Massen-Verwalter ernannt.

Der Kriminalanklage, welche gegen Herrn Carl Moll, den ehemaligen Westseite-Parkkommissär und Schatzmeister der National Bank von Illinois, erhoben worden ist, scheint Richter Shepard kein großes Gewicht beizulegen. Er hat diesen Herrn gestern zum Massenverwalter für die Cantwell-Eagle Brewing Company ernannt und ihn somit durch die Uebertragung eines Vertrauensamtes ausgezeichnet.

Wurde zum Fälscher.

Auf Veranlassung der Viehhändler-Firma D. Guthmann & Co. ist ein gewisser Max Neugaß, der bis vor Kurzem als Buchhalter bei derselben beschäftigt gewesen ist, wegen Wechselfälschung verhaftet worden. Neugaß ist des ihm zur Last gelegten Vergehens geständig. Er habe, sagt er, das ergaunerte Geld gebraucht, um durch Geschenke die Gunst einer jüngeren Dame zu gewinnen. Neugaß hat seine Arbeitgeber um etwa $225 geschädigt.

Das Wetter.

Vom Wetterbureau auf dem Auditoriumthurm wird für die nächsten 18 Stunden folgendes Wetter für Chicago und die angrenzenden [illegible] in Aussicht gestellt:

Chicago und Umgegend: Wärmer und theilweise bewölkt heute Abend; morgen trübe und wahrscheinlich Regenschauer; starke südliche Winde.

Illinois und Indiana: Wärmer und theilweise bewölkt; Regenschauer in den äußersten nördlichen Theilen; lebhafte südliche Winde.

Missouri: Theilweise bewölkt heute Abend und morgen: südliche Winde.

Wisconsin: Regnerisch und wärmer heute Abend; morgen örtliche Regenschauer, kälter im westlichen Theile; starke südliche Winde.

Zu Chicago stellt sich der Temperaturstand seit unserem letzten Berichte wie folgt: Gestern Abend um 6 Uhr 42 Grad; Mitternacht 40 Grad über Null; heute Morgen um 6 Uhr 39 Grad und heute Mittag 45 Grad über Null.

Die Ketcham-Sensation.

Nochmalige Verschiebung des Inquests.

Die Mutter und die Geschwister des verstorbenen John Borden Ketcham haben das Nachlaßschafts-Gericht durch ihren Anwalt offiziell benachrichtigen lassen, daß sie gegen die Bestätigung eines von der angeblichen Wittwe des Verstorbenen etwa einzureichenden Testamentes protestiren würden. Die Angehörigen Ketcham's sind nach wie vor der Ansicht, daß die schöne Mabel bei ihrer Trauung in Milwaukee jemand Anderen für John Ketcham untergeschoben hat. Nur wenn es ihnen gelingen sollte, den Nachweis für diese Behauptung zu erbringen, wird es ihnen möglich sein, die Erb-Ansprüche der Abenteuerin erfolgreich zu bekämpfen. — Der Coroner hat heute die Beendigung der amtlichen Untersuchung über den Tod Ketcham's bis zum Dienstag verschoben. Bei der chemischen Untersuchung von Ketcham's Mageninhalt ist nämlich darunter Alkaloid gefunden worden. Der Arzt Ketcham's, Dr. De Veng, sagt nun feierlich, er hätte seinem Patienten strychninhaltige Arzneien verschrieben, und das würde das Vorhandensein des Alkaloids im Magen des Todten erklären. Der Sicherheit halber will man sich jedoch die von DeVeng verschriebenen Rezepte verschaffen. — Staatsanwalt Deneen glaubt vorderhand nicht, daß ein Einschreiten seinerseits in den Fall nöthig werden wird, er wird sich aber bei dem Inquest doch vertreten lassen, und zwar durch den Hülfs-Staatsanwalt Pearson.

Hattens keinen Gewinn.

Der Krüppel William Burke und John Bender bekannten sich gestern im Kriminalgericht schuldig, dem Hermann G. Zachler von No. 1479 Clybourn Avenue ein Pferdegeschirr gestohlen zu haben, sie bestritten aber, daß das Geschirr, wie der Kläger behauptete, $22 werth gewesen sei. Die Diebe erzählten, sie hätten nachdem sie das Geschirr gestohlen, nach einem für dasselbe passenden Pferde Umschau gehalten, aber als sie dem Thier das Geschirr anlegten, zeigte sich's, daß dieses nicht groß genug war. Während sie noch berathschlagten, was zu thun sei, sei ein Junge des Weges gekommen. Sie hätten denselben angefallen und ihm 90 Cents abgenommen, aber leider sei ihnen inzwischen das Pferd mit dem Geschirr entlaufen und sie hätten nicht vermocht, es wieder einzufangen. — Burke wurde zu neun und Bender zu sechs Monaten Haft im Arbeitshaus verurtheilt.

Die Wahlfälscher.

Vor Richter Waterman ist jetzt mit der Verhandlung des Wahlfälschungs-Prozesses gegen Albert J. Purvis, John J. Hanrahan und Patrick Ferris begonnen worden. Die Vertheidigung, durch die Anwälte Hartnett und Donahue vertreten, beantragte auf technische Gründe hin die Niederschlagung der Anklage, wurde aber mit dieser Zumuthung vom Richter abgewiesen. Es handelt sich bei diesem Prozeß um den Versuch, durch Fälschung des Wahlergebnisses in dem 15. Bezirk der 17. Ward dem Stadtraths-Kandidaten Revere zum Siege über seinen Gegner Walsch zu verhelfen. Die ebenfalls angeklagten beiden anderen Wahlbeamten des Bezirkes, Adolph Freeze und John J. McMullen, haben sich geflüchtet. Die folgenden vier Geschworenen sind gestern von beiden Seiten angenommen worden: John B. Biggs, von No. 47 28. Straße; Walter A. Fletcher, No. 201 Congreß Str.; Alexander Beache, No. 4020 Armour Ave., und Pernice Dean, von No. 1390 Jackson Boulevard.

Ald. Ludolphs Testament.

Eine Coroners-Jury hat gestern den Wahrspruch abgegeben, daß Alderman Henry Ludolph durch einen unglücklichen Zufall um's Leben gekommen ist. Beim Nachlassenschafts-Gericht wurde inzwischen das Testament des Verstorbenen zur Bestätigung eingereicht. Dasselbe verfügt über ein Vermögen im Betrage von $27,500. Der Wittwe, Mary Ludolph, sollen von den Einkünften aus diesem Vermögen monatlich $150 gezahlt werden. Die drei Kinder sollen je $5000 erhalten, sobald sie das Alter von 25 Jahren erreichen. Zu Testaments-Vollstreckern sind die Vetern des Verstorbenen und Herr Henry C. Grosse eingesetzt.

Spurlos verschwunden.

James McClosky, ein bekannter Eisenbahn-Kontraktor aus dem nördlichen Wisconsin, ist seit zwei Wochen spurlos verschwunden. Der Vermißte hatte sich hier eine Zeitlang besuchsweise bei einem gewissen George M. Corner, wohnhaft Nr. 1505 Polk Straße, aufgehalten und war dann eines Abends von einem Geschäftsgange nicht nach Hause zurückgekehrt. Er soll damals $900 in seinem Besitz gehabt haben, weshalb die Befürchtung nahe liegt, daß er einem Verbrechen zum Opfer gefallen ist. McClosky stammt aus Dunbar, Wis. Er ist 33 Jahre alt und unverheirathet. Mehrere Geheimpolizisten sind mit der Aufarbeitung des Falles betraut worden.

Mancher lacht darüber.

Viele Leute lachen über die Idee, daß es eine absolute Kur für Dyspepsie und Magenleiden gäbe.

Lächerlich machen ist jedoch kein Argument und Thatsachen lassen sich nicht wegleugnen.

Magenleiden kommen so häufig vor und sind in vielen Fällen so schwer zu heilen, daß man es den Leuten nicht verdenken kann, wenn sie jedes Heilmittel, welches eine vollständige, dauernde Heilung von Dyspepsie und Unverdaulichkeit verspricht, mit Argwohn betrachten. Viele solcher Zweifler prahlen sich mit ihrer Schlauheit, daß sie noch nie beschwindelt worden sind, besonders nicht mit Medizinen.

Diese Furcht vor dem Beschwindeltwerden kann aber auch zu weit getrieben werden, so weit, thatsächlich, daß viele Leute lieber Jahre lang mit schlechter Verdauung sich herumplagen, als daß sie ein klein wenig Zeit und Geld riskiren, um ein so zuverlässiges und so allgemein gebrauchtes Heilmittel wie Stuart's Dyspepsia Tablets zu probiren.

Dieselben sind in einer und zwar sehr wichtigen Beziehung aber sehr verschieden von den gewöhnlichen speziellen Medizinen, nämlich, daß sie keine geheime Patentmedizin sind; ihre Bestandtheile sind kein Geheimniß; eine Analyse derselben zeigt, daß sie die natürlichen, zur Verdauung erforderlichen Gährstoffe enthalten, wie reines aseptisches Pepsin, die Verdauung befördernde Säuren, Golden Seal, Bismuth, Hydrastis und Nux; sie führen nicht ab, noch wirken sie direkt auf ein spezielles Organ, aber sie heilen Unverdaulichkeit nach dem Prinzip des gesunden Menschenverstandes, indem sie die genossene Nahrung prompt verdauen, ehe dieselbe Zeit hat, in Gährung überzugehen, sauer zu werden und so Leiden zu verursachen. Dieses ist das ganze Geheimniß ihres Erfolges.

Abführende Pillen haben noch nie und können auch nie Unverdaulichkeit und Magenbeschwerden heilen, denn sie wirken direkt auf die Eingeweide, während der wahre Sitz des Leidens im Magen sich befindet.

Stuart's Dyspepsia Tablets, nach der Mahlzeit genossen, verdauen die Speise. Das ist Alles, was man von ihnen verlangen kann. Nicht verdaute oder halbverdaute Speise ist Gift, da sie Gas, Versäuerung, Kopfschmerzen, Herzklopfen, Abmagerung und Appetitlosigkeit, wie auch viele andere Uebel erzeugt, die man oft mit anderen Namen bezeichnet.

Sie sind bei allen Apothekern zu haben für 50 Cents das Packet. Schreibt wegen eines Buches über Magenkrankheiten an: Stuart Co., Marshall, Mich., oder fragt Euren Apotheker danach. mifr

J. S. LOWITZ,
(früher La Salle Str.)
jetzt **69 DEARBORN STR.**
Ecke Randolph.

Billige Reise
nach und von
Deutschland, Oesterreich, Schweiz, Luxemburg 2c.
Geldsendungen 3 Mal wöchentlich.
Fremdes Geld ge- und verkauft.
Sparbank Geldeinlagen verzinst.
Erbschaften regulirt und
Vollmachten notariell und konsularisch besorgt durch
Deutsches Konsular- und Rechtsbureau.
69 Dearborn Str.
Officestunden bis 6 Uhr Abds.; Sonntags 9—12 Vorm

Deutsches
Rechtsbureau
(gesetzlich inkorporirt).
Erbschaften
regulirt.
Konsularische Beglaubigungen
irgend eines Konsulates.
Rechtssachen jeder Art
prompt und sicher erledigt. Auskunft gratis.
Korrespondenz pünktlich beantwortet von
ALBERT MAY,
..Bundes-Kommissär..
Zimmer 502—3 Atwood Gebäude,
Nordwest-Ecke Clark und Madison Str.
Eingang an der Clark Str. Nehmt den Elevator.
Bobw

Henry C. Heinemann,
1006-1008 Milwaukee Ave.,
nahe Wood Str.,
Möbel, Teppiche,
Oefen und
Hausausstattungs-Waaren,
Baar oder auf leichte Abzahlung

Größte Auswahl
—von—
Schaukelstühlen
zu den niedrigsten Preisen.
1sp,mofr..31d

PATENTE besorgt. Erfindungen entwickelt, technische Zeichnungen ausgeführt. Prompt, schnell, reell.
MELTZER & CO., Patentvermittler, Anwälte u. Ingenieure.
SUITE 83, McVICKER'S THEATER. 16olj

Eisenbahn-Fahrpläne.

CHICAGO GREAT WESTERN RY.
"The Maple Leaf Route."
Grand Central Station, 5. Ave. und Harrison Straße.
City Office: 115 Adams. Telephon 2380 Main.

*Täglich. †Ausgen. Sonntags.	Abfahrt	Ankunft
Minneapolis, St. Paul, Dubuque,	† 6.45 V	† 11.00 N
Kansas City, St. Joseph, Des	* 6.30 N	* 9.30 V
Moines, Marshalltown	* 10.30 N	* 2.30 [illegible]
Sycamore und Byron Local......	* 3.10 N	* 10.25 V
St. Charles, Sycamore,	* 10.[illegible] V	* 9.5[illegible]
DeKalb	† 5.35 N	† 7.50 V

Der deutsche Außenhandel 1897.

Im Septemberheft der monatlichen Nachweise über den Auswärtigen Handel des deutschen Zollgebietes liegen jetzt die Ergebnisse der ersten drei Vierteljahre von 1897 vor. Die Entwickelung des deutschen Außenhandels ist danach im laufenden Jahre eine fortgesetzt günstige, obgleich in letzter Zeit die amerikanischen Zollerhöhungen hemmend auf sie eingewirkt haben. Was zunächst den September betrifft, so hat die Einfuhr in diesem Monat 37,171,180 Doppelcentner betragen gegen nur 33,316,256 Doppelcentner im gleichen Monat des Vorjahrs. Die Ausfuhr stieg von 22,548,295 Dc. in 1896 auf 24,838,100 Dc. Für die drei Quartale stellen sich Ein- und Ausfuhr wie folgt:

	Einfuhr.	Ausfuhr.
1897	292,379,995	200,826,405
1896	264,376,510	187,059,495
1895	234,632,009	171,100,953

Hiernach stieg die Einfuhr 1897 gegen 1896 um 28 Millionen Dc., gegen 1895 um 57,7 Millionen; die Ausfuhr stieg gegen 1896 um 13,7 und gegen 1895 um 29,7 Millionen Dc. Bemerkenswerth sind die Bewegungen auf dem Eisenmarkt. Die Ausfuhr von Eisen- und Eisenwaaren, die 1896 noch zugenommen hatte, ist 1897 um 1,475,045 Dc. zurückgegangen, gleichzeitig ist die Einfuhr um 1,375,803 Dc. gestiegen. Die Ursache ist in dem starken Inlandsbedarf zu suchen. Immerhin beträgt die Ausfuhr von Eisen- und Eisenwaaren noch 10 Millionen Dc., die Einfuhr nur 4 Millionen.

Nach der vorläufigen Werthberechnung ergibt sich folgendes Gesammtbild für die drei Vierteljahre:

	Einfuhr.	Ausfuhr.
1897	3,521,882,000	2,817,291,000
1896	3,342,336,000	2,763,808,000
1895	3,121,339,000	2,476,460,000

Die Einfuhr ist in 1897 gegen 1896 um 179,546,000, gegen 1895 um 400,543,000 Mk. gestiegen, die Ausfuhr um 53,483,000 und 340,831,000 Mk. Ein- und Ausfuhr zusammen hätten danach in den drei Jahren um rund 741 Millionen Mark zugenommen, d. h. für das Jahr gerechnet um rund eine Milliarde. Allerdings ist dabei der starke Edelmetallverkehr in Anschlag zu bringen, der folgende Entwickelung zeigt:

	1897	1896	1895
Einfuhr....	103,394,000	201,076,000	69,946,000
Ausfuhr...	139,287,000	152,811,000	68,893,000

In der Einfuhr zeigen fast sämmtliche Rubriken des Zolltarifes eine Zunahme; eine Ausnahme machen Blei und Bleiwaaren, Flachs und Spinnstoffe, Theer und Pech, sowie Wolle und Wollenwaaren. Diese Waarengruppe zeigt im laufenden Jahre die ungünstigste Entwickelung:

	1897	1896	1895
Einfuhr....	329,015,000	344,258,000	350,857,000
Ausfuhr....	251,739,000	255,343,000	252,546,000

Dem Werthe wie der Menge nach bleiben Ein- und Ausfuhr von Wolle und Wollenwaaren 1897 gegen 1896 und 1895 zurück. Die Ausfuhr ist außerdem gesunken (wie schon erwähnt) bei Eisen- und Eisenwaaren (239 gegen 257,4 und 217,5 Millionen Mark), sowie bei Erden, Erzen und edlen Metallen (186,6 gegen 194,4 und 103,4 Mill. Mk.), bei Flachs- und Spinnstoffen (22,4 gegen 29,2 und 26,2), Hopfen (9,2 gegen 9,7 und 12,4 Mill. Mk.), bei Kleidern und Leibwäsche (105,4 gegen 109,6 und 73,7), Kupfer und Kupferwaaren (62,9 gegen 65,3 und 53,3), bei Papier und Pappwaaren (71,5 gegen 75,1 und 74,8), Seide und Seidewaaren (11,8 gegen 120,2 und 125,3), Seife und Parfümerien (9,6 gegen 9,9 und 7,5), Steine und Steinwaaren (18,2 gegen 20,3 und 16,0), Theer und Pech (7,2 gegen 7,6 und 5,6), Vieh (14,0 gegen 15,9 und 18,1), Zink und Zinkwaaren (20,0 gegen 22,0 und 18,3). In den beiden letzten Jahren sind danach zurückgegangen Wolle- und Wollenwaaren, Flachs und Spinnstoffe, Hopfen, Papier und Pappwaaren, Seide und Seidewaaren, sowie Vieh, während die anderen Waarengruppen den Aufschwung von 1895 nicht festhalten konnten. Baumwolle und Baumwollenwaaren zeigten 1896 einen Rückgang, den sie aber trotz der amerikanischen Zollerschwerungen wieder einholten (177,3 170,6 und 173,2 Millionen Ausfuhr in 1897, 1896 und 1895), Droguerie-, Apotheker- und Farbwaaren entwickeln sich fortgesetzt günstig (235,9, 232,3 und 213,0), Glas und Glaswaaren behaupten ihren Stand, sind aber gegen 1895 zurückgegangen (33,5, 33,5 und 35,5), Häute und Felle haben den Rückgang von 1896 eingeholt, ohne den Stand vor 1895 wieder zu erreichen (63,5, 52,6 und 66,2), die Holzausfuhr hat in den letzten drei Jahren um 10 Millionen zugenommen, die Einfuhr freilich um 30 Millionen, die Ausfuhr von Instrumenten, Fahrzeugen etc. ist um fast 14 Millionen gestiegen (127,2, 117,7 113,8), die Einfuhr um nahezu 12 Millionen (38,0, 30,4, 26,4). Die Ausfuhr von Leder und Lederwaaren hat den größeren Theil der vorjährigen Einbuße wieder wettgemacht; sie betrug 113,0 Millionen gegen 103,7 und 122,7 in den beiden Vorjahren, die Einfuhr 42,5 gegen 39,5 und 40,7. Ein- und Ausfuhr von Leinengarn, Leinwand etc. bleiben sich ziemlich konstant; die Einfuhr betrug 20,8, 19,7 und 19,1, die Ausfuhr 19,5, 18,1 und 19,0. Die Ausfuhr an Literatur und Kunst stellt sich auf 88,9, 84,5 und 73,8, beide Gebiete fallen also auch volkswirthschaftlich in's Gewicht. Ein- und Ausfuhr von Material-, Spezerei- und Conditorwaaren (Zucker, Branntwein, Wein, Kolonialwaaren etc.) stellten die höchsten Werthe in den Waarengruppen dar; die Einfuhr betrug 498,9, 429,3 und 424,2, die Ausfuhr 297,2, 267,4 und 230,0 Millionen. Die deutsche Steinkohlenausfuhr ist im Steigen, ebenso freilich auch die Einfuhr. Letztere betrug 89,9, 89,7 und 79,1, erstere 120,5, 116,7 und 102,5 Millionen. Die Ausfuhr von Thonwaaren ist seit 1895 um 100 Procent gestiegen, nämlich von 28,2 in 1895 auf 45,6 in 1896 und 46,4 in 1897.

Lokalbericht.

Herrn Nixons Nachfolger.

Baron Yerkes hat ihn sich ausgesucht.

Herr William Penn Nixon, der langjährige Chef-Redakteur des „Inter-Ocean," wird demnächst zum Zolleinnehmer für den hiesigen Hafen ernannt werden. Als seinen Nachfolger hat Yerkes, der Haupteigenthümer des genannten Blattes, einen jungen Journalisten aus der Schule des verstorbenen Dana, Namens George Wheeler Hinman, angeworben. Herr Hinman traf gestern bereits in Chicago ein und hat sofort angefangen, sich in seine Stellung einzuarbeiten. Ex-Richter Egbert Jamieson, der geschickte Rechtsbeistand des Herrn Yerkes, geht ihm dabei hilfreich an die Hand. — Herr Hinman ist schon gegen die Mitte der Achtziger Jahre einmal an der hiesigen Presse thätig gewesen, und zwar als Berichterstatter für die „Tribune." Von hier ging er nach St. Louis an den „Globe-Democrat." Dann ist er einige Jahre lang in Deutschland gewesen und hat in Leipzig und Heidelberg Dieses und Jenes studirt. Nach seiner Rückkehr aus Europa trat er bei der New Yorker „Sun" als Berichterstatter ein, wurde von Herrn Dana aber schnell befördert, erst zum Kabel-Redakteur und dann zum Assistenten des Geschäftsführers der Redaktion. — Herr Nixon wird, auch wenn er die Redaktion des „Inter-Ocean" jetzt niederlegt, nach wie vor geschäftlich mit dem Blatte in Verbindung bleiben.

Schadhafte Leitung.

An der Kreuzung von Canal und 12. Straße riß gestern Abend ein schon längst schadhaft gewesener Leitungsdraht der elektrischen Straßenbahn, und die getrennten Enden fielen zu Boden. Ueber eine Stunde dauerte es, bis der Reparaturwagen der Gesellschaft an Ort und Stelle erschien, und in der Zwischenzeit gefährdeten die unablässig aus den Drahtenden sprühenden Funken die des Weges kommenden Fuhrwerke und Fußgänger in der bedenklichsten Art. Der des Abends in jener Gegend sehr lebhafte Verkehr staute sich, und die Polizei hatte die größten Schwierigkeiten, ernstliche Unfälle zu verhüten. Immerhin wurden mehrere Pferde durch die elektrischen Schläge, welche der gerissene Draht nach allen Richtungen austheilte, zu Boden geworfen. Ein Knabe, Namens Samuel Meyer, fiel dabei von dem Wagen seines Vaters herab und erlitt schmerzhafte Verletzungen. — Daß der Leitungsdraht an jener Stelle schadhaft gewesen ist, war schon seit Wochen bekannt, und es waren deswegen auch schon wiederholt an die Straßenbahn-Gesellschaft Beschwerden gerichtet worden, welche dieselbe aber mit der üblichen Nichtachtung, welcher sie sich dem Publikum gegenüber befleißigt, zu den Akten legte.

Zahlungseinstellung.

Die „Williams & Moore Railway Jack Company," deren Geschäftsräumlichkeiten sich im Gebäude No. 88 Ohio Straße befinden, hat ihre Zahlungen eingestellt. Zum Massenverwalter ist Lucian Williams ernannt worden. Die Verbindlichkeiten sollen die Bestände, deren Werth mit $5700 angegeben wird, um mehr als das Doppelte übersteigen. N. W. Williams ist Präsident der Gesellschaft; M. M. Moore, Sekretär.

„Sunset Limited"

Feinster, elegantester limited Zug. Zweimal die Woche; nur drei Tage nach Californien. Genaueres und Fahrpreise in der Chicago & Alton Ticket-Office, 101 Adams-Straße, und der Southern Pacific Ticket-Office, 236 Clark-Straße. 1

Nichts ist so fein gesponnen als Fleisher's Deutsche Strickwolle. Deshalb strickt ein Pfund doppelt so weit als irgend eine ihrer vielen Nachahmungen. Die Farben sind garantirt **wash-echt.** Keine kluge Hausfrau wird eine andere Wolle gebrauchen als diejenige welche folgende Schutzmarke hat:

FLEISHER'S STRICK WOLLE

Ein Triumph im Bargain-Geben

...für...

Samstag, den 20. Nov.

JOHN YORK CO
773-781 S. HALSTED ST.

Jedermann spricht über die großartigen Bargains, die wir in dieser Saison offeriren,

und weshalb auch nicht? Wir kaufen nichts als durchaus zuverlässige Waaren—wir haben **keine** State Str. Miethe zu zahlen—wir sind mit kleinem Profit zufrieden—aber wir müssen Massen verkaufen, um Geld zu verdienen, und um große Quantitäten zu verkaufen, müssen wir dabei bleiben, **gute Waaren billiger zu verkaufen** als andere Leute. Wie viel billiger? Ihr könnt es sehen, wenn Ihr jede Zeile dieser Anzeige sorgfältig durchlest und dann herkommt und seht, wie reell und vollständig wir Euch gerade das geben, was wir anzeigen. Keine falschen Vorspiegelungen—das ist nicht unsere Art und Weise; falls nichts in der Anzeige enthalten ist, was von Interesse für Euch ist, gebt sie Euren Freunden zum Durchsehen—sie mag ihnen gefallen.

Kleider-Departement.

Denkt immer erst nach, bevor Ihr handelt — aber denkt nicht zu lange nach. Die Zeit, an Herbst-Kleider zu denken, war letzte Woche. Es ist jetzt Zeit, zu handeln. Kommt sofort zu uns und kauft. Ihr wißt, Ihr könnt sicher sein, den Werth Eures Geldes zu erhalten.

Nur für Samstag.

Blaue oder schwarze einknöpfige Beaver Ueberzieher für Männer, extra starkes Aermel- und Rockfutter. Ein Rock, der gut paßt und sich ebenso gut trägt, wie unsere feinsten Sorten; würde ein Bargain sein zu $8.50, bei diesem Verkauf nur **$5.40**

Braune Cheviot doppelreihige Anzüge für Männer, garantirt ganz Wolle und echte Farbe, gefertigt aus Waaren, speziell geeignet für Arbeits-Gebrauch, gefüttert mit double Warp Italian Cloth, geschneidert nach bester Art und Weise, ein regulärer $10.00-Anzug. In diesem Verkauf nur **$5.75**

Schwarze Frack-Anzüge für Männer, gemacht von ganz wollenem schwerem importirten Clay Worsted, mit einer feinen Qualität Farmer Satin gefüttert, passend so gut wie die allerbesten schneidergemachten, ein feiner Gesellschafts-Anzug, für den Andere $15.00 verlangen. Wir offeriren ihn an diesem Tag für den höchst niedrigen Preis von **$8.75**

Einfache und doppelbrüstige Anzüge für Knaben und junge Männer, gemacht von blau-weißem Wale Worsted, ein schwerer Winter-Anzug, in allerbester Weise gemacht. Wir verkauften diesen Anzug nie unter $9.00. Wir offeriren ihn für diesen Verkauf für **$6.60**

Nur Samstag.

Dunkelgraue Worsted Beinkleider für Herren in einer Menge von verschiedenen Mustern, kleine Partien u. angebrochene Größen, Hosen, die für $2.50 bis $3.50 das Paar verkauft wurden. In eine Partie zusammengethan und in diesem Verkauf offerirt das Paar für........ **$1.98**

Eine Partie Kinder-Anzüge, Größen von 8 bis 16 Jahren, bestehend aus schwarzen und blauen Cheviots u. Worsteds, Mixed Cheviots, Tweeds u. Cassimeres, Anzüge, die bis zu $4.50 verkauft wurden. In eine Partie zusammengethan, zu dem extrem niedrigen Preis von **$2.19**

Chinchilla Reefer-Röcke für Kinder, Größen von 3 bis 8 Jahren, gemacht mit großen Matrosen-Kragen, besetzt mit Herkules-Braid und Perlmutter-Knöpfen, ein $2.50-Werth offerirt in diesem Verkauf für **$1.39**

Eine Partie von Reefer-Anzügen für Kinder, in 10 verschiedenen Mustern, gemacht mit großen Matrosen-Kragen, garnirt mit Cord und Braid. All die Odds u. Ends von unseren $2.50- und $3.00-Sorten offerirt in diesem Verkauf für nur........ **$1.85**

Samstags-Verkäufe.

Kurzwaaren-Departement.

Jeder Schritt von unserem Haupt-Lokalitäten herunter führt zu Bargains von bedeutendstem Werthe.

Samstags-Spezialitäten sind Kurzwaaren und Toilette-Artikel.

150 Haarnadeln, assortirt in hübscher Chromo-Schachtel, für........ **5c**
Große Sorte nahtlose Stockinet Dreß Shields, Verkauf, das Paar........ **6c**
6 Spulen weißen Heft-Zwirn, für........ **5c**
Warren's Featherbone, die Yard........ **5c**
Kirk's Juvenile Seife, das Stück........ **8c**
Reine Petroleum-Jelly, die Flasche........ **2c**
Große Flasche bestes Maschinen-Oel für........ **1c**
Extra großes Stück Castile-Seife, das Stück........ **$2\frac{1}{2}$c**
Prachtvolle Celluloid Bilder-Rahmen für........ **7c**
Bleifeder-Schachteln, mit fancy Top, mit Schloß und Schlüssel........ **2c**
Große Sorte Tablets, für........ **$1\frac{1}{2}$c**

Taschentücher-Departement.

Noch ein weiterer dieser vortheilhaften Taschentücher-Bargains, am Samstag noch größer u. zu noch niedrigeren Preisen.

300 Dutzend extra gute Qualität Männer-Taschentücher, die volle Größe, gesäumt und handgestickter Initial, die $12\frac{1}{2}$ Cents Qualität, alle Buchstaben, Samstags-Verkauf **5c**
Sechs für einen Kunden.

200 Dutzend sehr schöne Lawn Damen-Taschentücher, scalloped ringsum und die vier Ecken hübsch gestickt, billig für 15 Cents. Dieser Verkauf **7c**

Bänder.

No. 50, ganz seidene, hübsche Roman Stripe Bänder, $4\frac{1}{2}$zöllige Breite, regulärer Werth 38c die Yard, Verkauf, die Yard............ **18c**

Putzwaaren-Dept.

Alles und Jedes in Damen-Huttrachten, das neu und gut ist, und das Beste von Jedem findet man in unserem

Eleganten 2. Flur Departement.

Wir zeigen ohne Zweifel die feinste Ausstellung in der Stadt von feinen Putzwaaren und verkaufen zu niedrigeren Preisen als irgend sonst Jemand. Die Leute haben seit Langem gelernt, diesem Departement absolutes Vertrauen zu schenken in Bezug auf Huttrachten, auf Zuverlässigkeit seiner Waaren und seiner Methoden u. wir bestreben uns fortwährend, das Vertrauen unserer Kunden zu verdienen.

Unterzeug-Dept.

Eine seltene gute Gelegenheit für Liebhaber echt wollener Unterzeuge. Gerade noch rechtzeitig. Eine sehr ungewöhnliche Gelegenheit kommt zu Ihnen, — und die Preise sind klein, aber groß sind die Bargains.

Gefließte schwarze, gerippte Unterhemden für Kinder, in kleinen Sorten, nur........ **5c**
Extra schwere gefließte Unterhemden für Kinder, Höschen u. Unterhosen, nur........ **12c**
(Größere Sorten im Verhältniß.)
Schwer gerippte egyptische Unterhemden und Beinkleider für Damen, die 25c Sorte, nur........ **15c**
Extra schwere gefließte Unterhemden und Beinkleider für Damen, von der besten egyptischen Baumwolle gemacht, werth 75c, nur........ **48c**
Schwere gefließte silbergraue Unterhemden und Unterhosen für Männer, werth 58c, nur........ **39c**
Extra schwere gefließte Unterhemden und Unterhosen für Männer, die 75c Sorte, für........ **50c**
Graue Merino Unterhemden und Unterhosen für Männer, sehr gute 40c Qualität, für........ **25c**
Silbergraue, Fleeced Rücken, Ribbed Union Combinations-Suits für Kinder u. Mädchen, werth 40c, für........ **25c**
Naturwollene doppelbrüstige Unterhemden und Unterhosen mit doppeltem Sitz für Männer, gut $1.50 werth, für diesen Verkauf........ **$1.10**
Extra feine Qualität Kameelhaar Unterhemden und Beinkleider für Damen, für........ **98c**
Sehr schweres feines Kameelhaar Unterhemden u. Unterhosen für Männer, werth $1.50........ **$1.00**
Ausgezeichnete Qualität Equestrian Tights für Damen, nur........ **98c**
Ungebügelte Hemden für Männer, von schwerem Muslin gemacht, doppelter Front und Rücken, gute Arbeit, werth 38c, für........ **22**
Schwarz und weiß gestreifte Cheviot Oberhemden f. Männer, volle Größe, werth 40c, für........ **25c**
Extra schwere Flannelete Outing Hemden für Männer, gemacht mit allen Verbesserungen, werth 60c, für........ **39c**
Outing Hemden für Männer, gemacht von schwerem Twill Imperial Flannel, schön karrirt, gemacht mit Joch, Halsband, Aermel mit Vorstoß und umgelegten Nähten........ **75c**
Feine Qualität schwerer blauer Flannel Oberhemden für Männer, mit doppelter Knopfreihe, für nur........ **89c**

Korset und Muslin Unterzeug.

Damen gutes Muslin Gown, V Facon, Joch, besetzt mit 4 Reihen von 1zölliger Insertion, und 18 feine Tucks, Nacken und Aermel, besetzt mit 1zöll. Stickerei, Preis 89c, Verkauf zu........ **49c**
Globe Corset, gemacht von Coutil, Sateen Streifen, vier Side-Steels, sehr lange Taille, Spitzen-Kanten, elegant flossed, in Drap, regulärer Preis 98c, zu........ **55c**

Candy.

Chocolade Cream, per Pfd........ **12c**
Pfeffermünz Kisses, per Pfd........ **7c**
Strawberry u. Cream Taffy, per Pfd........ **7c**

Mäntel-Dept.

Zwanzig Jahre praktischer Erfahrung hat unseren Mäntel-Einkäufer an die Spitze gebracht als einen sachverständiger Mäntel-Mann. Ihr könnt Euch auf seine Offerten verlassen als korrekt in Preis, in Qualität und geschmackvoller Facon.

Damen-Cape.

Gemacht von Seal Plush, hübsch gestickt in Seide und Jet, feines fancy Futter, Kante mit Thibet Pelz, reguläres $15.00 Kleidungsstück zu........ **$8.50**

Damen-Jacket.

Gemacht von feinem Astrachan Tuch, Kanten mit Kersey Tuch, neuer Point Kragen, und in jeder Beziehung ein erste Klasse Kleidungsstück, werth $10.00........ **$6.50**

Schleierstoffe.

Schleier-Stoffe, Chenille Dot Turedo Schleierstoffe, 18 Zoll breit, nur schwarz, regulärer Preis 28c, Samstag-Verkauf die Yard........ **14c**

Schuh-Departement.

2. Floor—Nehmt den Elevator.
Wir haben noch niemals so viele Schuhe verkauft—
Wir haben noch niemals so gute Schuhe verkauft—

Gründe dafür—natürlich: Der Fortschritt der modernen Schuhmacherei ist hier sogleich zu sehen—in York's Preisen; das erklärt es — wenn es nicht thut — so fügen wir hinzu: wir haben die Schuhe, die Ihr wollt—wann Ihr sie wollt—zu Preise, die Ihr bezahlen wollt.

Einige Spezialitäten für Samstag, 20. November.

Ausgesuchte Vici Kid Spring Heel Schuhe für Kinder, Knöpfe oder Schnüre, Coin und Square Toe, Patent-Tips, handgewendet, Größe 5—8, garantirt, $1.00 Qualität, für........ **69c**
Feine „Matlasse" Zeug Hausschuhe für Damen, mit Flanell gefüttert sole leather counters, elastische Sohle, es wird kein besserer und leichterer Slipper gemacht, Größen 3 bis 8, nie für weniger als $1.35 verkauft, für diesen Tag nur........ **$1.00**
Auswahl von 600 Paaren von Kinder und Mädchen-Schuhe, es sind „John Mundell's" Fabrikat — das besagt ihren Werth; wir haben sie in Knopf, in Schnür, in Kid Tip und Patent Tip Größen von $8\frac{1}{2}$ bis 2, B. C. D. oder E. Weiten, Auswahl Samstag........ **$1.19**
Feine Vici Kid Schuhe für Damen, Kid Tops, Cloth Tops, Kid Tips, Patent Tips, Schnüre, Knöpfe, dünne Sohlen, hervorstehende Sohlen, Größen $2\frac{1}{2}$ bis 8, B, C, D, E, EE Weiten, positiv $2.50 Werthe, für........ **$1.69**
Feine Dongola handgewendete Slippers für Herren, in lohfarbig und schwarz, hübsch für Hausgebrauch u. bequem am kühlen Abend, Größen 6 bis 10, jedes Paar werth $1.75........ **$1.14**
Hübsche Cordowan Calf Lace Schuhe für Männer—Congreß Schuhe—durchaus solide Leder-Kappen, innen und außen Sohlen, nett, elegant u. kleidsam leichte oder schwere Sohlen, Größen 6 bis 11, unsere $2.50-Sorte für........ **$1.69**
Casco Calf Schnürschuhe für Knaben und Jünglinge, durchwegs solides Leder, tipped Toes, schwere Oak-Sohlen, Coin Toe oder Square Toe, Größen 12 bis $5\frac{1}{2}$, jedes Paar als dauerhaft garantirt, irgend eine Größe für........ **$1.00**
Damen-Gummischuhe, auf die Ihr Euch verlassen könnt, für........ **33c**
Damen-Gummischuhe, auf die Ihr Euch nicht verlassen könnt, für **15c**
Herren-Gummischuhe, auf die Ihr Euch verlassen könnt, für........ **50c**
Herren-Gummischuhe, auf die Ihr Euch nicht verlassen könnt, für **29c**
Das ist deutlich gesprochen — denkt Ihr nicht so?

Eine Ecke des Teppich-Geschäfts der Welt—

Geschäftiges Treiben herrscht in diesem vollständigen Teppich-Departement—es ist eine betriebsame Ecke der Teppich-Welt—der Glanzpunkt—die Verkaufsstelle von Allem, was am besten und neuesten und vortheilhaftesten zu kaufen ist in feinem Fußboden-Belag. Unsere Einkäufe wurden gemacht, ehe die Preise in die Höhe gingen, so daß Ihr sicher sein könnt, das Beste und Billigste, das Sparsamste und Eleganteste zu finden bei Allem was Ihr kauft, in

York's Teppich-Store.

Zur gefl. Beachtung!—Wir sind das Hauptquartier für Oil-Cloths und Rouleaux, ebenfalls Linoleumstoffe.

Möbeln zu unvergleichlichen Preisen.

Gute Qualität Fußboden-Oeltuch, prachtvolle Muster, in ein und zwei Yards Breiten, die Quadrat-Yard nur........ **15c**
Beste Qualität 5-4 fancy Tisch-Oel-Tuch........ **8c**
Gute schwerer Yardbreiter Hemp-Teppich........ **10c**
Schwerer Ingrain-Teppich, in schönen Farben und Entwürfen **25c**
Double Warp extra schwere Ingrain-Teppiche, neue Herbst Muster........ **38c**
Extra Super Teppiche, die neuesten Entwürfe und Farben........ **50c**
Extra breite und schwere Tapestry Teppiche in reichen Farben, werth 75c........ **50c**
Geschnitzte Dining-Stühle mit hoher Lehne, zu........ **48c**
Eichene Parlor-Stands, 16zöllige Tops........ **48c**
Schaukelstühle für Damen, mit gepolstertem Springsitz, werth $2.00........ **$1.25**
Weiße emaillirte eiserne Bettstellen, mit Messingverzierung, von........ **$2.25** aufwärts.
Neueste Mode Couches, überzogen mit hübschem Kaiser-Plüsch, von........ **$4.48**
aufw., werth von $6.50 aufwärts.

Samstag, 20. November 1897.

Grocery-Dept.
ist vollständig auf der Höhe.

Wir kennen die Waaren in jeder Ecke unseres Departements. Wir kennen alle Einzelheiten daselbst. Wir wissen, daß unsere Bedienung tadellos ist. Wir wissen, daß Ihr anderswo keine besseren Groceries kaufen könnt. Wir wissen, daß Ihr so gute Groceries zu unseren Preisen nirgends kaufen könnt. Wir sehen erst nach der Qualität, wenn wir einkaufen. Alles was wir verkaufen, ist, das wissen wir, das Beste seiner Art.

22 Pfd. H & E. gemahlenen Zucker für $1.00, das Pfund........ **$4\frac{1}{2}$c**
Extra No. 1 mild cured Schinken, das Pfund........ **8c**
Fancy Dairy Butterine, das Pfund........ **10c**
Ausgewählter Santos Kaffee, das Pfund........ **11c**
Fancy Wisconsin Creamery Butter, das Pfund........ **22c**
Strikt frische Eier, per Dutzend........ **13c**
2 Pfd. Packet: Uncle Jerry's Pfannkuchen-Mehl, Grandma's Pfannkuchen-Mehl, Acme Buchweizen-Mehl — Eure Auswahl **7c**
3 Pfd. Pearl Sago, 3 Pfd. Farina, 10 Pfd. Maismehl, 5 Pfd. Buchweizenmehl, 10 Pfd. Wasch-Soda, 5 Pfd. gerollter Weizen, 3 Pack. Corn Stärke — Eure Auswahl für **8c**
10 Stangen Armour's Laundry-Seife, für........ **23c**
Roseine oder 1776 Waschpulver, das Päckchen........ **$2\frac{1}{2}$c**

Crackers.

XXX Oat Meal, " Oyster, " Soda, " Ginger Snaps — Eure Auswahl, das Pfund **4c**
Fancy californische Prunes, das Pfund........ **6c**

Notiz. Spezial-Verkauf von allen Sorten gerupften Geflügels, 22., 23., 24. und 25. Nov. Niedriger als Wholesale-Preise. Auch alle Sorten neuer Nüsse. Beachtet unsere Preise.

Haushaltungsgegenstände.

Es muß Werth sein in den Waaren und Werth in den Bargains.—Diese beide Vortheile erhaltet Ihr hier.

Samstag nur.

Granite eiserne Sauce Pfannen, 5 Quart Größe, jede........ **14c**
5 Quart Granit eiserne Kessel, jeder........ **14c**
60 Fuß Jute Waschleine, nur........ **4c**
Japanned Kohlen-Eimer, Familien-Größe, zu........ **5c**
Granit eisernes Spucknapf, nur........ **5c**
Unsere eigenen Globe Waschbretter, von schwerem Zink gemacht, jedes........ **6c**
2-reif. hölzerner Wasser-Eimer, jeder........ **5c**
10 Qt. Granite-eiserne Geschirr-Schüsseln, zu........ **18c**

Samstags Verkauf.

Strumpfwaaren.
Hier sind Preise, die für sich selbst sprechen.

Echtschwarze nahtlose fließgefütterte Damenstrümpfe, werth 15c, Paar........ **8c**
Extraschwere ganzwollene Socken für Männer, gerippter Obertheil, 25c Qual., Samstags-Verkauf das Paar........ **$12\frac{1}{2}$c**
Sehr schwere baumwollene Socken für Männer, nahtlos, thatsächlicher Werth $12\frac{1}{2}$c, Verkauf das Paar zu **6c**
Cashmere Strümpfe für Kinder, $5\frac{1}{2}$ bis $8\frac{1}{2}$, regulärer Werth 18c das Paar, Verkauf das Paar........ **8c**
Zweifädige echt schwarze fließgefütterte Strümpfe für Kinder, 5 bis $8\frac{1}{2}$, werth 15c, das Paar verkauft zu........ **7c**

Faust-Handschuhe.
Drei Spezialitäten die nicht vorbei gelassen werden sollten.

Wollene Fausthandschuhe für Damen, fancy Bows am Wrist, Verkauf das Paar........ **11c**
Doppelte wollene Fausthandschuhe für Knaben, sehr stark und warm, das Paar........ **11c**
Calf faced doppelt gefütterte Fausthandschuhe f. Männer, regulärer Werth 50c, Samstag-Verkauf das Paar........ **29c**

Handschuhe.

Eine große Offerte von der allerbesten Qualität und Facons zu Preisen, billiger als sie dafür importirt werden könnten.

Französische Kid-Handschuhe für Damen, mit 4 Perlmutter-Knöpfen oder 5 Haken, Foster-Schnüren, eins. oder gestickte Rücken, alle Farben, regulärer Preis $1.00 bis $1.25, Verkaufspreis, das Paar........ **65c**
Ganzwollene Cashmere Handschuhe für Damen, feine Qualität, regulärer Preis 38c, Samstags-Verkauf, ein Paar........ **18c**

Brillante Bargains! Unvergleichliche Werthe für Samstag, den 20. November.

TEMPEL, SCHILLER & CO.,
Anleihen
gemacht auf gute Grundeigenthums-Sicherheit
Erste Hypotheken zu verkaufen.
Zimmer 2-3. 36 N. Clark Str.
J. F. W. BRUENING. 472 Cleveland Ave. 6lj

E. G. Pauling,
132 LA SALLE STR.
Geld zu verleihen auf Grundeigenthum. Erste **Hypotheken** zu verkaufen.

S. H. SMITH & CO.
279 & 281 W. Madison St.
Möbel, Teppiche, Oefen und Haushaltungsgegenstände zu den billigsten Baar-Preise auf Kredit. $5 Anzahlung und $1 per Woche, kaufen $50 werth Waaren. Keine Extrakosten für Ausstellung der Papiere. 1mzlj

Abendpost
Alle Neuigkeiten für
einen Cent.

Es ist die beste Offerte des Jahres!

Ein echter ganzwollener Kersey-

Ueberzieher,

mit Farmer Satin gefüttert, mit Seide genäht. Schneiderarbeit. Es ist derselbe Rock, den andere Geschäfte für $15 verkaufen.

Ein echter ganzwollener Kersey-

Ueberzieher,

mit Farmer Satin gefüttert, mit Seide genäht. Schneiderarbeit. Es ist derselbe Rock, den andere Geschäfte für $15 verkaufen.

Ein störrischen Thatsache ist mehr werth, als ein **Bushel ..Gründe.** Sprecht vor und seht wie er gemacht u. ausgestattet ist.

$8.75

Ihr könnt die **Röcke** haben in jeder Schattirung, blau, schwarz, braun, ein oder doppelreihig, in Box- oder einfachen Facons, Größen 34 bis 46.

Dieser Preis kauft einen feinen ganzwoll. Cassimere

Männer-Anzug,

.... **Werth das Doppelte** ...

Dieser Preis kauft einen feinen ganzwollenen

Irish Frieze Ulster,

.... **Werth das Doppelte** ....

North Avenue und Larrabee Str.

THE STERN CLOTHING CO.

North Avenue und Larrabee Str.

Telegraphische Depeschen.

Inland.

Unsere innere Politik.

Washington, D. C., 19. Nov. Vom Sekretär des Innern, Bliß, liegt der Jahresbericht vor. Er kündigt ein weiteres Anschwellen der Pensions-Verwilligung um etwa 7 Millionen Dollars an, stellt aber ein baldiges Fallen nach den ersten Zahlungen in Aussicht. Ferner spricht er sich u. A. gegen die Eröffnung der Wichita-Reservation in Oklahoma für Besiedelung aus, vorläufig wenigstens. Auch empfiehlt er spezielle Gesetze für Alaska.

Elektrische Hinrichtung.

Columbus, O., 19. Nov. Albert J. Frantz wurde wegen Ermordung seiner Geliebten Bessie Little (28. Aug. 1896) heute früh um 12:17 Uhr mittels Elektrizität hingerichtet. Erst als der elektrische Strom zum fünften Mal angedreht war, trat der Tod ein, Rauch stieg vom Körper auf, und der Raum erfüllte sich mit dem Geruch brennenden Menschenfleisches!

Dampfernachrichten.

Angekommen.

New York: Prussia von Hamburg; Amsterdam von Amsterdam.

Antwerpen: Southwark von New York.

London: Mobile von New York.

Liverpool: Rhynland von Philadelphia.

Hamburg: Fürst Bismarck von

Abgegangen.

Bologne: Veendam, von Rotterdam nach New York.

London: Mohawk nach New York.

Queenstown: Adriatic, von Liverpool nach New York.

Ausland.

Die kretische Frage.

Noch immer hat die Insel keinen Statthalter.

Berlin, 19. Nov. Eine Depesche an die „Frankfurter Zeitung" aus Konstantinopel meldet, daß die Kandidatur von Oberst Schaeffer (einem Luxemburger, der in englischen Militärdiensten seinen Titel erlangte) als provisorischer Statthalter für die Insel Kreta, nach dem Selbstverwaltungs-Plan der Großmächte, doch wieder aufgegeben worden sei. Die türkische Regierung erhob Einsprache gegen Oberst Schaeffer und wurde dabei von der deutschen Regierung unterstützt.

Es heißt, Graf Murawjew, der russische Minister des Auswärtigen, bestehe jetzt darauf, daß der Statthalter ein Angehöriger der orthodoxen griechisch-katholischen Kirche sein müsse, und habe die Vertreter der übrigen Großmächte davon in Kenntniß gesetzt.

Rekruten-Vereidigung in Berlin.

Berlin, 19. Nov. Gestern wurden auch die Rekruten der hiesigen Garderegimenter vereidigt. Kaiser Wilhelm hielt eine Rede, worin er abermals darauf hinwies, sie könnten einmal in die Lage kommen, gegen einen Feind im Innern des Landes kämpfen zu müssen. Er schloß mit den Worten: „Vom Himmel blicken meine ruhmreichen Ahnen auf euch nieder. Die Standbilder von Königen und vor Allen das Denkmal des großen Kaisers schauen auf euch. Denkt an die gefährlichen Zeiten, die unser Land durchzumachen hatte, und denkt immer wieder daran, wenn eure Arbeit schwer ist! Steht fest im Glauben an Gott, der unser nie vergißt! Dann wird mein Herr und vor Allem die Garde ihrer Aufgabe gewachsen sein, im Frieden wie im Krieg. Eure Pflicht ist es, allezeit treu zu mir zu halten, sei es gegen innere oder gegen äußere Feinde, und zu gehorchen, wenn ich befehle."

Zur neuen Dreyfus-Sensation.

Paris, 19. Nov. Jetzt heißt es auch, die ganze Verfolgung des Hauptmanns Dreyfus, der von jüdischer Abstammung ist, sei nichts als eine elende Judenhetze gewesen und in Verbindung mit Geld-Erpressungsversuchen betrieben worden! Eine Bande von Erpressern und Revolver-Journalisten, die auch Dreyfus' Handschrift fälschte, soll dessen ganzes Unglück auf dem Gewissen haben. Die Geschichte verursacht nach wie vor großes Aufsehen.

Deutscher Spion?

Paris, 19. Nov. Zu Pagny-sur-Moselle, 12 Meilen von Metz ist wieder ein angeblicher deutscher Spion verhaftet worden.

Deutschland und China.

Nachträgliches zur Besetzung von Kiao Cheu.

Shanghai, 19. Nov. Die chinesischen Beamten dahier scheinen die Besetzung der Forts von der Kiao-Cheu-Bai durch deutsche Truppen ganz gemüthlich zu nehmen, soweit China in Betracht kommt; sie erklären, Rußland, Deutschland und Frankreich bereiteten sich zu einem Angriff auf Japan vor und wollten diese Bai als Rückhalt für ihre Operationen benutzen!

Wie man hört, hat der Befehlshaber der deutschen Truppen, Kontre-Admiral v. Diedrich, ehe er die Truppen an's Land setzte, den britischen, den französischen und den russischen Admiral von seiner Absicht benachrichtigt, und der russische Admiral soll seine Zustimmung dazu erklärt haben.

Zwei Dampfer sind hier in Dienst gestellt worden, um Vorräthe und Materialien für das deutsche Flottengeschwader in der Bai von Kiao-Cheu zu befördern. Es scheint, daß die Besetzung nicht blos eine zeitweilige ist. Der chinesische General, welcher die Forts befehligte, hatten keine Munition und entschloß sich deshalb zum Nachgeben.

Berlin, 19. Nov. In Ermangelung amtlicher Nachrichten über die neuerliche Gestaltung der Beziehungen zwischen China und Deutschland hat das Kabinet noch keine bestimmten Beschlüsse über die weiterhin zu befolgende Politik gefaßt. Sollte sich China weigern, die deutschen Forderungen zu erfüllen, so könnte eine lange Besetzung des erwähnten chinesischen Gebietes nothwendig werden, selbst wenn dies nicht in der ursprünglichen Absicht Deutschlands gelegen haben sollte. Man muß jedenfalls mit thätlichen Feindseligkeiten Chinas als einem möglichen Faktor rechnen. In diesem Fall würde das deutsche Flottengeschwader in der Kiao-Cheu-Bai verstärkt werden.

Bischof Anzer, Vikar der deutschen katholischen Missionen in China, hat eine Depesche erhalten, welche besagt, daß die Ermordung der deutschen Missionäre Nies und Hennle im Dorf Chang-Kio-Chuang begangen worden sei, und die Christen sich zur Wehre gesetzt und auch einige ihrer Angreifer verwundet hätten. Es wurde nichts von den Mandarinen zur Entdeckung der Mörder gethan.

Geldnoth türkischer Diplomaten.

London, 19. Nov. Der Wiener Korrespondent des „Daily Telegraph" berichtet: Die Geldklemme hat im Sultanspalast eine akute Stufe erreicht, und schon seit Monaten haben die türkischen Botschafter im Ausland keine Gehälter mehr bekommen. Seit dem Weggang von Galib Bey, dem türkischen Botschafter in Berlin, hat wieder ein türkischer Diplomat einen Jammerbrief an Tewfik Pascha geschrieben und ihm erklärt, er habe schon beinahe Alles verkauft, lebe fast ausschließlich von trockenem Brot und fürchte, daß er selbst dieses nicht mehr viel länger auf Pump werde haben können. Und ein dritter Botschafter schrieb an Tewfik Pascha: Alle meine Mittel sind erschöpft; ich kann nicht einmal ein Paar Handschuhe kaufen, wenn ich irgendwo einen Besuch machen muß.

Rußland macht ein Flottengeschwader mobil.

London, 19. Nov. Eine Depesche an das „Daily Telegram" aus St. Petersburg besagt:

Der russische Flottenminister Admiral Tyrtow hat Weisung gegeben, daß 11 Schiffe vom Geschwader des Schwarzen Meeres ausgerüstet und bereit gehalten werden sollten.

Zu diesen Schiffen werden vier Schlachtschiffe erster Klasse, 3 Kanonenboote, 3 Trainir-Schiffe und ein Transport-Schiff gehören.

Dieser Befehl deutet an, daß die russische Regierung die Lage der Dinge im Osten für keineswegs beruhigend hält.

Bei heißem Wetter

wenn sich ein juckendes Gefühl auf der Haut des Körpers einstellt, das durch ein gewöhnliches Bad nicht zu entfernen oder zu mildern ist, wird

Glenn's Schwefel-Seife

in einem warmen Bade sofortige Linderung verschaffen. Die Zeit, wo sich derartige Unannehmlichkeiten einstellen, naht heran, und es wird ein Trost sein für Alle, welche derselben unterworfen sind, zu wissen, daß ein warmes Bad und

Glenn's Schwefel-Seife

unfehlbar wirken, wenn alle anderen Mittel fruchtlos bleiben.

Verkauft von Apothekern.

Hill's Bart- Haar- Färbemittel, schwarz oder braun. 50c

Telegraphische Notizen.

Inland.

— Bei Chester, Jll., verbrannte der prächtige Dampfer „Bluff City" auf dem Mississippi. Passagiere und Bemannung wurden gerettet, aber viele Pferde und Hornvieh ertranken.

— In New York kam die Jahresversammlung des zwischenstaatlichen Verbandes von Bauvereinen zum Abschluß. Die nächstjährige soll in St. Louis stattfinden.

— In St. Joseph, Mo., wurde J. O. Overton, welcher 100 Jahre und 1 Monat alt ist, mit der 77jährigen verwittweten Frau Mary Henderson getraut! Die Neuvermählten erfreuen sich übrigens der besten Gesundheit.

— Die Jllinoiser Großloge der „Oddfellows", welche in Springfield tagt, hat sich jetzt doch dafür entschieden, das neue Oddfellows-Altenheim in Mattoon zu errichten. Die Bürger von Mattoon verpflichteten sich zu einer bedeutenden finanziellen Beisteuer für diesen Zweck.

— Wm. Moody, einer der beliebtesten jungen Männer in der Stadt Atlanta, Ga., Angestellter der Levy'schen Buchhandlung, erschoß sich nach einem Streit mit seiner jungen Gattin, mit der er seit etwa zwei Monaten verheirathet war. Die Frau hatte sich nach ihrem elterlichen Hause zurückbegeben.

— Aus New York wird gemeldet, daß die Vertreter aller hauptsächlichen transatlantischen Dampferlinien einen Einwanderungs-„Pool" organisirt haben, um das Geschäft der Mittelmänner lahmzulegen, welche mit den Emigranten-Fahrkarten einen ergiebigen Handel treiben.

— Der sensationelle Guldensuppe-Mordprozeß wird in Long Island City, N. Y., am Montag auf's Neue beginnen. Damit nicht wieder so leicht einer der Geschworenen ohne äußere Veranlassung erkrankt, wird jetzt dem körperlichen Zustande und der Vorgeschichte der Geschworenen-Kandidaten fast ebenso viele Aufmerksamkeit geschenkt, als ob es sich um Lebensversicherungen in großem Stil handle.

— Im Hospital in St. Louis starb der 55jährige Leonhard Hein, Abkömmling einer reichen Familie in Bayern, welcher fast die ganze Welt vergeblich nach seiner verlorenen Geliebten durchsucht hatte, von der ihn in Berlin sein Vater getrennt hatte, weil die Dame nach ihrem eigenen Geständniß Spionin in Diensten der französischen Regierung war. Hein desertirte aus der deutschen Armee, um seine Braut zu suchen; von seinen Eltern wurde er verstoßen.

— In der Stadt Mexiko sind die Verhandlungen gegen die Polizeibeamten im Gange, welche der Ermordung Arroyos beschuldigt sind, des Wahnsinnigen, der ein Attentat auf den Präsidenten Diaz unter etwas sonderbaren Umständen versucht hatte. Große Sensation erregte ein schriftliches Geständniß vom früheren General-Polizeiinspektor Velasques, das eine Art Selbstrechtfertigungs-Versuch enthielt. Der Staatsanwalt beantragte für alle Angeklagte, außer zwei, die Todesstrafe.

Ausland.

— Neue Petroleum-Quellen wurden auf der Krim-Halbinsel in Süd-Rußland entdeckt.

— Abermals sind ziemlich heftige Erderschütterungen, begleitet von unterirdischem Getöse, in einem Theil von Böhmen sowie im sächsischen Voigtland verspürt worden.

— Die Spanier melden wieder einmal, daß die Philippinen-Inseln vollständig beruhigt seien, und alle „bedeutenderen" Insurgentenführer sich ergeben hätten.

— In einem Dorf bei Kovno, Posen, wurde bei einer Menagerie-Vorstellung der Löwenbändiger von zwei Bestien zerrissen, und in der entstehenden Panik wurden 8 Personen todtgedrückt!

— Die Vorlage betreffs Verlängerung des österreichisch-ungarischen Ausgleichs ist jetzt wenigstens im Budget-Ausschuß des Abgeordnetenhauses des österreichischen Reichsrathes angenommen worden. Aber ihre Aussichten im Abgeordnetenhaus selbst galten für sehr ungünstige.

— Aus Kairo, Egypten, wird gemeldet: Parsons Pascha bricht nächsten Dienstag nach Suakim auf, und von da wird er sich mit 1500 Mann nach Massaua einschiffen, um sich von dort nach Kasala zu begeben und jenen Platz von den Italienern zu übernehmen, wie es bekanntlich zwischen Großbritannien und Italien vereinbart wurde.

— Der spanische Dampfer „Montserrat" ist mit dem früheren Generalkapitän Weyler von Cuba zu Corona, Spanien, eingetroffen; doch ging General Weyler noch nicht an's Land, sondern wird dies erst bei der Ankunft des Dampfers in Barcelona thun. Die geplante Kundgebung für Weyler in Corunna fiel nicht so aus, wie Weylers Freunde gewünscht hatten, obwohl sich eine Anzahl Personen und Vereins-Delegationen auf gemietheten Fahrzeugen an Bord des Dampfers begab. Der Kommandant von Corunna theilte Weyler in einer kurzen Unterredung mit, daß die Königin-Regentin und die Regierung ihn, Weyler, so schnell wie möglich in Madrid zu sehen wünschten. In Corunna wurde übrigens der Zeitungskampf für und wider eine Volks-Kundgebung zu Ehren Weylers ein so hitziger, daß es zu einer Duellforderung zwischen zwei Redakteuren kam.

Zusammen.

Man binde die schlimmsten Schmerzen, wie **Rheumatismus, Neuralgie, Hüften- und Rückenschmerzen** zusammen. Gebrauche

St. Jakobs Oel

und alle werden geheilt werden. Einzeln, sicher und rasch.

Bleibt in der Familie.

Frau Jensine Christensens Wankelmuth.

Das italienische Sprichwort vom unberechenbaren Wankelmuth der Frauen paßt auch auf die Töchter des Nordens, Paul M. Peterson von Nr. 286 Milwaukee Avenue kann's bezeugen. Paul war bis gestern glücklicher Bräutigam einer drallen Wittib, heute ist er nur mehr der unwillige Schwager einer glücklichen jungen Frau, und das ist so gekommen:

Vor einigen Monaten wurde Paul von seinem Bruder Ole mit Frau Jensine Christensen von Nr. 159 West Huron Straße bekannt gemacht. Jensinen's Gatte lag zur Zeit im County-Hospital und befand sich im letzten Stadium der Schwindsucht. Bald darauf ist er denn auch aus den Reihen der Lebenden verschwunden. Nun merkte Paul zwar, daß sein Bruder ein Auge auf die ansehnliche Frau geworfen hatte, aber ihm selber gefiel diese ebenfalls, und in Liebesangelegenheiten hören verwandtschaftliche Rücksichten bekanntlich auf. Ole Peterson ging bald darauf nach Dakota, in der stillen Absicht, dort auf einer Farm für sich und Jensine ein behagliches Nest zu bauen. In der Zwischenzeit wurden hier aber Paul und Jensine mit einander einig und trafen Vorkehrungen, am Danksagungstage ihren gemeinsamen Haushalt zu eröffnen. Paul sparte für diesen Zweck und übergab das Geld vertrauensvoll der Wittwe. Gestern nun kehrte Ole Peterson aus Dakota zurück. Als Paul am Abend von seiner Arbeit nach Hause kam, theilte seine Mutter ihm mit, Ole und Jensine seien da gewesen und hätten die Möbel abgeholt, welche er, Paul, und Jensine bereits für sich angeschafft hatten. Seither haben sich die Beiden nicht wieder sehen lassen, und muthmaßlich befinden sie sich gegenwärtig auf dem Wege nach Oles Heim in Dakota.

Um gesund und glücklich zu sein

Gebraucht „Garland" Oefen und Ranges.

Kam ihm Spanisch vor.

In dem Speisewagen des Sioux Falls Zuges der Jllinois Central-Bahn, welcher gestern Nachmittag von hier abfuhr, befanden sich die Mohren William H. Keys und Milora Daviz als Aufwärter. Keys hatte schon längst an dem Namen seines Kollegen Anstoß genommen und behauptete, derselbe hätte diesen aus eigener Machtvollkommenheit nach spanischer Manier zugerichtet, in dem verwerflichen Bestreben, seine nubische Abstammung zu verleugnen und sich als einen Spaniolen aufzuspielen. Gestern kam es gleich nach der Abfahrt des Zuges dieses alten Streites wegen zu einem heftigen Wortwechsel. Dem Daviz wurden die spitzen Bemerkungen des Keys schließlich zu viel. Er ergriff ein großes Küchenmesser und drang damit auf den unangenehmen Menschen ein. Keys suchte sich vor dem Wüthenden zu schützen, indem er das Messer bei der Klinge faßte und es dem Andern zu entwinden suchte. Es gab nun ein verzweifeltes Ringen zwischen den Beiden. Sie drängten einander durch den Speisewagen in den nächsten Salonwagen und durch diesen in den dritten Waggon des Zuges. Die Passagiere machten den Kämpfenden achtungsvoll Platz, und auch Zugführer Taylor fand, nach mehreren vergeblichen Versuchen die Wollköpfe zu trennen, daß es nicht seines Amtes sei, sich bei der Geschichte einen Messerstich zu holen. An der Western Avenue ließ Taylor den Zug halten. Die Polizisten Buckley und McCarthy wurden von der Straße herangerufen, und diesen Männern des Friedens gelang es mittels ihrer Nudelhölzer die Mordlust der beiden Schwarzen zu dämpfen. — Keys und Daviz wurden verhaftet. Im Arrest beschuldigte Keys den Daviz, dieser hätte ihn zur Beschwindelung der Pullman Co. verleiten wollen; Daviz sagt, Keys sei ein unzurechnungsfähiger Narr.

Das Fac-simile der Unterschrift von Chas. H. Fletcher steht auf jedem Umschlag von CASTORIA.

MOELLER BROS. & CO.

928--930--932 Milwaukee Ave., zwischen Ashland Ave. und Paulina Str.

Grenzenlose Verschleuderung

—für—

.. Sonnabend und Montag ..

Tausende Dollars werth Waaren werden während dieser Tage verschleudert!

Die neuesten Muster in Plaids, stark und dauerhaft, die Yard nur	8c
Hochelegante Plaids, großartige Muster und Farben, nie unter 48c die Yard verkauft, die Yard nur	25c
Einen großen Posten in fancy Kleiderstoffen, alle verschiedene Farben und Muster, 40 Zoll breit, für nur	24c
Die feinsten und neuesten Kleiderstoffe (Nouveaute), für nur	48c
Soeben angekommen eine große Partie in Garnituren, für Kleider zu besetzen, regulärer Preis 98c, werden verkauft für nur	69c
Extra schweren Shaker Flannel, die Yard nur	3c
Roth und schwarz gestreiften Rockflannel, 1 Yard breit, für den billigen Preis von nur	9c
Kammwollener Eiderdown-Flannel, alle Farben, die Yard nur	5c
Extra breiten u. schweren Cattun, für Bettbezüge, die schönsten Muster, die Yd. nur	6½c
Waschechte Flanelle für Wrappers, in allen neuesten persischen u. orientalischen Mustern, werth 25c die Yd., jetzt die Yard	10c
Eine große Partie waschechter Kattune, die Yard nur	4c
Schwarze Satin Männer-Hemden, extra lang und weit, für nur	48c
Flanell-Oberhemden für Männer, elegant gemacht und extra weit, für nur	98c
Fausthandschuhe für Knaben, reine Wolle, billig für 25c, jetzt das Paar nur noch	15c
Rein-wollene Männer-Socken, nie unter 20c das Paar verkauft, jetzt das Paar. Zwei Paar für 25c	15c
Schweres natural-graues Männer-Unterzeug, alle Größen, nie unter 40c verkauft, für nur	24c
(Wool-fleeced) Extra schweres Unterzeug für Männer, 75c Waare, wird jetzt verkauft für nur	49c
(Camels-Hair) das feinste Unterzeug im Tragen, für den billigen Preis	48c
Rein-wollenes Männer-Unterzeug, die 98c Waare, für	75c
Kaschmir-Fausthandschuhe für Damen und Mädchen, werth 25c, das Paar nur	10c
Gesichts-Schleier, doppelte Breite, verschiedene Farben, die Yard nur	19c
Reinwollene Kaschmir Kinder-Strümpfe, alle Größen, das Paar	15c
Schwere gerippte (fleece-lined) Damen-Strümpfe, das Paar	15c
Baumwollenes geripptes Damen-Unterzeug (extra schwere Qualität), regulärer Preis 39c, nur	23c
Reinwollenes Kinder-Unterzeug, alle Größen, die kleinste Größe nur	6c
Große Flasche Gold-Bronze, regulär 10c, jetzt die Flasche nur	5c
Elegante aufgemachte Damen-Strumpfbänder, das Paar nur	9c
Die 2-Quart Flasche Syringes, für nur	35c
Beef, Wine und Iron, extra billiger Preis nur	39c
Tappans „Home sweet Home" extra feines Parfum, die große Flasche	10c
Kinder-Filz-Schuhe mit Knöpfe, Größen 3–6, spottbillig, nur	25c
Filzschuhe für Damen, schön warm gefüttert, für den Sportpreis von nur	25c
Filzschuhe für Kinder, alle Größen, das Paar für nur	19c
Elegante Dongola Damen-Schuhe, neuester Facon, zum Knöpfen und Schnüren, reeller Preis $1.25, jetzt das Paar	89c
Feine Dongola Kinderschuhe zum Schnüren und Knöpfen, nie unter 98c verkauft, das Paar nur	63c
Extra große und schwere Biber Shawls für Frauen, billig für $4.00, jetzt nur noch	2.48
Reinwollene abgepaßte Unterröcke, 2½ Yds. weit und extra lang, nur	59c
Lange Boucle Mäntel für Kinder, mit großem Kragen, hübsch mit Pelz und Band garnirt, alle Größen, reeller Werth $3.50, werden verkauft für	1.98
Hochfeine Boucle Jackets für Damen, Sturmkragen, die neuesten Aermel u. mit Seide gefüttert für den Spottpreis von	4.98
Elegantes, seidenes Plüsch-Cape, mit doppeltem Kragen, hochfein mit Pelz garnirt, nirgends unter $10 verkauft, wir verkaufen es für nur	7.98
Eine große Auswahl in fertigen Kleiderröcken, passend für jede Person, ob klein oder groß, Verschleuderungs-Preis	1.48
Wrapper für Damen, aus dem feinsten Flanell gemacht, die neuesten Muster, für nur	1.19
Das neueste in Kinder-Hüten, soeben eingetroffen, die neuesten Fagons, Ihr könnt dieselben kaufen für nur	23c
Rein seidene Kinder Kappen (Toques) nur	39c
Kinder Hüte (Tam O'Shanter) für Mädchen, die neuesten Facons und Farben, für nur	20c
4-4 breiten extra schweren Muslin, reeller Preis 6c, die Yard nur	3½c
Extra schweren und breiten baumwollenen Köper Flannel, die reguläre 8c Waare, fort damit für	5½c
Extra große Bett-Comforters, gemacht aus feinem Satin und gefüllt mit guter weißer Watte, für nur	1.98
Eine andere Partie, dieselbe Größe und auch mit weißer Watte gefüllt, die schönsten Comforters, die sich nur einer wünschen kann, für	$1.75
Rein wollene, 12 bei 4 große Blankets, in alle verschiedene Farben, mit hübscher Borde, nur	$2.98
12 bei 4 große Blankets, schwere Qualität, nie unter $2.00 verkauft, jetzt nur	$1.3[illegible]
Biber-Mützen für Knaben, etwas extra feines, für nur	25[illegible]
Flannel Waists für Knaben, die reguläre 25 Cts. Waare, fort mit Schaden, für	15c
9x14 starke eiserne Bratpfannen, kommt und kauft eine für nur	5c
Hübsch aufgarnirte Nähkörbe, die schönsten für den Preis, immer verkauft für 20c, jetzt nur noch	10c
7½ Quart emalirte Kochtöpfe, die gute englische Waare, die beste im Gebrauch, für nur	19c
10 Quart emalirte Wasser-Eimer, dieselbe gute Qualität, auch billig, nur	19c
Die guten und starken Asch-Sieber, nur	4c
Die große Rolle Toilet-Papier mit Halter billig für 20c, wird jedoch verkauft für nur	10c
Klare Wassergläser, verschiedene Sorten 7 für	10c
Gläser mit Fuß, Nachahmung vom geschliffenem Glas, das Stück nur	3c
Rasirtöpfe aus Porzellan mit schöner Dekoration, das Stück nur	10c
Importirte deutsche Porzellan-Tassen und Untertassen mit Goldrand, das Paar nur	10c

Candy—Candy—Candy.

Die schönen Cocoanut Bon-Bons, frische Waare, das Pfund nur	10c

Groceries.

Pillsbury's & Washburn's bestes Patent-Mehl, der Sack 69c, das Faß	5.49
Böhmisches Roggenmehl, der Sack 41c, das Faß	3.25
Bestes Pumpernickel-Mehl, 7 Pfund für nur	10c
Hochfeine Klumpen-Stärke, das Pfund	2½c
Santos Kaffee, nie unter 25c das Pfund verkauft, Sonnabend u. Montag das Pfd.	15c
Getrocknete California Pflaumen, das Pfund	3½c
Hochfeine Creamery-Butter, das Pfund	24c
Extra feinen Limburger und Cream Käse, das Pfund nur	12c
Vanilla Wafers, Orange Jumbles, Cocoanut Bars — das Pfund für den billigen Preis von nur	7½c
Feine große Graupen, 3 Pfund nur	5c
Soeben eingetroffen eine große Sendung California Schinken, das Pfund für	5¼c
Der altbekannte Kautabak Battle Ax, das Pfund für	21c
Silver Gloß Stärke, das Packet	6½c
Extra feines deutsches Buchweizenmehl, das 2-Pfund-Packet für	5½c
Die Weltbekannte A. B. Ofenschwärze, die Flasche	5½c
Die gute Leinenseife, das Stück für	2c
Feiner granulirter Zucker, das Pfund	5c
Standard Tomatoes, die Kanne	7c
Echten hochfeinen Columbia River Lachs, die Kanne	6½c
Feine weiße Bohnen, 3 Pfund für nur	5c
Den guten Rockcandy, das Pfund nur	9c
Tafel-Salz, noch nie für den Preis verkauft, 3 Säcke für	5c
Sehr gutes Waschblau und Amonia, die große Flasche für	3½c
Wrigley's Scourene für	3½c

The Anchor

920-922-924—MILWAUKEE AVE.—920-922-924

Zweiter großer Schleuder-Verkauf!

Samstag, den 20. und Montag, den 22. November.

Da es uns nicht möglich war, allen unseren Kunden am Mittwoch gerecht zu werden, so haben wir beschlossen, noch einen zweiten Schleuder-Verkauf zu arrangiren, an welchem wir dieselben staunenerregenden Bargains auslegen werden, wie in unserem ersten Verkauf. **Alle Waaren garantirt von feinster Qualität.**

Strumpfwaaren.

19c reinwollene, nahtlose Damen-Strümpfe, verschleudert zu	10c
35c schwarze reinwollene, extra schwer gerippte Cashmere Damen-Strümpfe, verschleudert zu	18c
35c, 29c, 25c Kinderstrümpfe, eine Partie von ca. 400 Dutzend Musterstrümpfen, alle Größen, alle Qualitäten, werden verschleudert zu 19c, 15c, 12½c und	10c

Unterzeug für Frauen u. Kinder.

$1.00 reinwollene Damen Unterhemden u. Hosen aus feinstem Kamelshaar, verschleudert zu	69c
75c reinwollene gerippte Damen Unterhemden und Hosen in silbergrau, verschleudert zu	39c
69c wollene Kameelshaar Unterhemden und Hosen, nur 2 Anzüge an jeden Kunden, verschleudert zu	39c

Kinder Unterhemden und Hosen, in Kameelshaar oder grau.

Größen:	16	18	20	22	24	26
	3c	6c	9c	12½c	15c	18c

Größen:	28	30	32	34
	22c	25c	27c	29c

Reinwollene Unterhemden und Hosen in grau.

Größen:	16	18	20	22	24	26
	6c	10c	15c	21c	27c	33c

Größen:	28	30	32	34
	39c	45c	50c	55c

Extra schwer gefütterte (fleeced) Unterhemden und Hosen.

Größen:	16	18	20	22	24	26
	10c	13c	15c	19c	22c	26c

Größen:	28	30	32	34
	29c	33c	36c	39c

Unterzeug für Männer.

50c graue wollene Männer-Unterhemden, verschleudert zu	25c
59c woll. Kameelshaar-Unterhemden u. Hosen, verschleudert zu	29c
59c feine (fleece lined) Unterhemden und Hosen, in verschiedenen Farben, alle Größen, verschl. zu	39c
98c extra feine wollene fleece lined Unterhemden und Hosen, das Beste, was hierin gemacht werden kann, verschleudert zu	59c
98c reinwoll. Unterhemden und Hosen, in Kameelshaar und grau, verschleudert zu	65c
$1.25 elegante Unterhemden und Hosen, aus der feinsten australischen Lammwolle gemacht, verschl. zu	79c

Extra Bargains zu Schleuder-Preisen.

10c doppelt breite Percale, die Yard verschleudert zu	5c
19c fein gemusterte Kleiderstoffe, die Yard verschleudert zu	10c
6c 32 Zoll breiter Shaker Flanell, verschleudert zu	3½c
300 Paar 3½ Yards lange Nottingham-Gardinen in den beliebten Fischnetz-Effekten, werden überall mit $2.25 markirt. Für diesen Verkauf verschleudert zu	$1.29 das Paar
$1.25 Steppdecken, volle Größe, verschleudert für	79c
20c schwere wollene Damen-Handschuhe, verschleudert für	10c
$2.25 weiße importirte Marseiller Bettdecken, theilweise auf der Rückseite, etwas beschmutzt, verschleudert für	79c
Reine Gänsefedern, das Pfund	29c
39c rothes leinenes Einschüttzeug, verschleudert zu	29c

Zurechtsetzung des gestörten empfindlichen Mechanismus.

Der empfindlichste und komplizirteste Theil des Mechanismus des menschlichen Körpers sind die Nerven. Wie der Telegraphendraht elektrische Kraft überträgt, so übermitteln diese die Empfindung, deren Sitz das Gehirn ist, wo die Nervenstränge zusammenlaufen. Geistige Beklemmung schwächt, plötzliche Erschütterung lähmt den Mechanismus, sein unerbittlichster Feind aber ist Dyspepsie. Dieser Feind wird in kürzester Frist durch Hostetters Magenbitters aus dem Felde geschlagen. Die sofortige Folge seiner Niederlage und Flucht ist die Beruhigung und Kräftigung der Nerven, sowie die Wiederherstellung geordneter Verdauung und damit der Wiedergewinn neuer geistiger und körperlicher Elastizität und Spannkraft. Eine hervorragende ärztliche Autorität sagt: Das Opfer nervöser Beunruhigung, dem Chloral des Nachts und Bromo bei Tage unentbehrlich sind, sollte es wissen, daß es einer nervenstärkenden Kur bedarf." Als bestes Mittel zu diesem Zweck ist Hostetters Magenbitters schon längst anerkannt. Nervöse Beunruhigung ist häufig begleitet von Malaria, Biliosität und Rheumatismus. Ursache und Wirkung der Krankheitssymptome verschwinden beim Gebrauch des Bitters.

* „Schmidts Pure" ist ein neues, absolut reines Roggenbrod, und wird als solches garantirt. Wm. Schmidt Baking Co.

Deutsches Altenheim.

Der Herren-Verein des Deutschen Altenheims hat gestern die folgenden Beamten für das neue Geschäftsjahr erwählt: Präsident, John Koelling; Vizepräsident, John C. Meyer; korresp. Sekretär, F. C. Buschick; Finanz-Sekretär, C. Mechelke; Schatzmeister, Jacob Groß. Präsident Koelling ernannte dann das folgende Finanz-Komite: die Herren Fred. Vogler, Phil. Maas und Wm. A. Hettich. — Herr Charles Hochstetter wurde wiederum zum Kollektor ernannt.

* Wer deutsche Arbeiter, Haus- und Küchenmädchen, deutsche Miether, oder deutsche Kundschaft wünscht, erreicht seinen Zweck am besten durch eine Anzeige in der „Abendpost".

Abendpost.

Erscheint täglich, ausgenommen Sonntags.

Herausgeber: THE ABENDPOST COMPANY.

„Abendpost"-Gebäude......203 Fifth Ave.
Zwischen Monroe und Adams Str.
CHICAGO.
Telephon No. 1498 und 4046.

Preis jede Nummer........................1 Cent
Preis der Sonntagsbeilage...................2 Cents
Durch unsere Träger frei in's Haus geliefert wöchentlich..........................6 Cents
Jährlich, im Voraus bezahlt, in den Ver. Staaten, portofrei.......................$3.00
Jährlich nach dem Auslande, portofrei..........$5.00

Boycott und schwarze Liste.

Auf die gegenseitige Aechtung oder Verrufserklärung werden die Unternehmer und die Arbeiter wohl verzichten müssen. Denn verschiedene Bundes- und Staatsgerichte haben in der jüngsten Zeit Entscheidungen gefällt, die sowohl den Boycott wie die schwarze Liste für widerrechtlich erklären und der geschädigten Partei entweder das Rechtsmittel des Einhaltsbefehles zur Verfügung stellen, oder wenigstens Anspruch auf Schadenersatz einräumen.

In einem New Yorker Falle klagte ein Arbeiter, weil er von einer „Union" unablässig verfolgt und aus jeder Stellung herausgetrieben worden war, in der er seinen Lebensunterhalt zu erwerben versuchte. Kaum hatte er irgendwo Arbeit erlangt, so erschien eine Abordnung der betreffenden Gewerkschaft und verlangte unter Drohungen seine Entlassung, die dann auch jedesmal erfolgte. In diesem Thatbestande, der nicht bestritten werden konnte, erblickte der Gerichtshof einen gesetzwidrigen Angriff auf den Erwerb des Klägers, weshalb er die verklagte Gewerkschaft verurtheilte, etwa $5000 Schadenersatz zu leisten. Ebenfalls gegen eine Gewerkschaft richtete sich eine andere Klage, die bis an das Bundes-Appellationsgericht in St. Louis gelangte, aber nicht von einem verfolgten Arbeiter, sondern von einer großen Aktiengesellschaft erhoben wurde. Letztere befaßt sich mit der Herstellung von Faßdauben und hatte neue Maschinen angeschafft, welche einen großen Theil der Handarbeit ersetzten. Sie wurde von einer Union von Böttchern aufgefordert, diese Maschinen wieder abzuschaffen, weigerte sich natürlich und wurde „geboycottet". Die Mehrheit des genannten Gerichtshofes kam zu dem Schlusse, daß ein Boycott unter solchen Umständen nicht geduldet werden dürfe, weil sonst auch die Lokomotiven, mechanischen Webstühle und überhaupt alle Maschinen in den Bann gethan werden könnten. Richter Caldwell gab jedoch ein abweichendes Gutachten ab, in welchem er sich auf den Standpunkt stellte, daß der Boycott ebenso wie der Streik erlaubt sei, solange er „mit gesetzlichen Waffen" geführt, und keine Gewalt oder Einschüchterung gebraucht werde. In einem Chicagoer Falle endlich klagte ein ehemaliger Zugführer der Northwestern Bahn, der während des sogenannten Debs-Streiks die Arbeit eingestellt hatte, daß er seitdem nirgends mehr dauernde Beschäftigung finden konnte, weil er auf der „schwarzen Liste" stand. Trotzdem die verklagte Bahngesellschaft letztere Behauptung ganz entschieden bestritt, schenkten ihr die Geschworenen Glauben und sprachen dem Kläger eine Entschädigung von $21,000 zu.

Obwohl somit jede Form der Aechtung für gesetzwidrig erklärt, und den Unternehmern ebenso gut wie den Arbeitern verboten worden ist, dieses „Kampfmittel" zu benützen, dürfte die Sachlage, — wenn nämlich die angeführten Entscheidungen an höchster Gerichtsstelle bestätigt werden — für die Arbeiter doch ungünstiger sein, als für die Unternehmer. Denn ein Boycott, der wirksam sein soll, kann nicht insgeheim verhängt werden. Es genügt nicht, die Mitglieder einer oder mehrerer Gewerkschaften aufzufordern, daß sie von einer geächteten Firma nichts mehr kaufen sollen, sondern es werden auch alle anderen Kunden des in Verruf erklärten Geschäftes „gewarnt" werden müssen. Wird beispielsweise eine Brauerei in die Acht gethan, so wird der Boycottbeschluß allen Wirthen mitgetheilt werden müssen, die bisher ihr Bier gekauft haben, und ferner werden alle Biertrinker darauf aufmerksam gemacht werden müssen, daß das betreffende Bier geächtet ist. Es wird also stets sehr leicht sein, den Beweis zu erbringen, daß ein Boycott versucht worden ist. Wenn dagegen ein Arbeiter auf die „schwarze Liste" gesetzt wird, so braucht das nicht an die große Glocke gehängt zu werden. Man kann durch vorher vereinbarte Zeichen, oder dadurch, daß man dem Entlassenen ein Empfehlungsschreiben verweigert, alle anderen Unternehmer desselben Zweiges vor ihm warnen. Der Geächtete wird dann sehr schwer oder überhaupt nicht beweisen können, daß er verhindert worden ist, auf ehrliche Weise seinen Lebensunterhalt zu verdienen.

Deshalb wäre es für die Arbeiter unzweifelhaft besser, wenn die Gerichte sich in den „wirthschaftlichen Krieg" gar nicht einmischten. Rufen sie aber selbst die Gerichte an, so müssen sie den Unternehmern dasselbe Recht einräumen. Das Gesetz kann dem einen Theile nicht verbieten, was es dem anderen erlaubt.

Die wilde Taube.

Mit dem Büffel ging es schnell genug bergab, von dem Augenblicke an, da die Bleichgesichter neben den Indianern sich an das zwecklose Abschlachten, an die Vernichtung dieses einstigen „Herrn der Prärie" machten. Wo man noch vor wenigen Jahrzehnten Millionen zählte, kann man heute nur mehr von Dutzenden reden, aber es gibt doch noch welche, sowohl in der Gefangenschaft wie in der Freiheit; der amerikanische Bison ist nicht ausgerottet und es dürften, angesichts des Schutzes, der ihm heute wird, Jahrzehnte, ja hunderte Jahre vergehen, ehe er zu den „ausgestorbenen" Thieren gezählt werden muß. Da hat der Mensch mit der amerikanischen wilden Taube viel kürzeren Prozeß gemacht, gegen sie ist der Büffel noch glücklich oder vielmehr weit weniger unglücklich gewesen.

Verhältnißmäßig noch junge Männer erinnern sich noch sehr wohl der Zeit, da diese Vögel buchstäblich in ungezählten Millionen in allen Theilen des Landes zu finden waren. Man hat einzelne Flüge beobachtet, die so groß waren, daß sie den ganzen Himmel stundenlang wie eine dichte Wolke bedeckten, trotzdem sie mit der Geschwindigkeit eines Eisenbahnexpreßzuges dahinzogen. Wenn Flüge von wilden Tauben sich in einem Walde niederließen, so war das Gewicht der Vögel oft so groß, daß es durch Niederbrechen der Aeste oft größeren Schaden anrichtete, als die verheerendsten Winterstürme, und breite Felder wurden von der Wildtaube in einem Tage so kahl gefressen, als ob ein Präriefeuer darüber hinweggefegt wäre. So zahlreich war die wilde Taube in unserem Lande vor ein paar Jahrzehnten.

Heute kündigt das Smithsonian Institut an, daß es ihm trotz seiner dringenden über viele Staaten verbreiteten Gesuche und der eifrigsten Bemühungen seiner durch Versprechung hoher Geldbelohnung angespornten Agenten nicht möglich war, auch nur ein einziges Exemplar der wilden Taube für sein Museum zu sichern, während vor ein paar Jahren noch ganze Wagenladungen desselben Thieres mit keiner besseren Waffe als Stöcken erlegt werden konnten.

Die Thatsache, daß es trotz aller Mühen, trotz der großen in Aussicht gestellten Belohnung nicht möglich war, im ganzen weiten Lande auch nur einen Vogel der gewünschten Sorte aufzutreiben, hat die Gelehrten des Smithsonian Institute überzeugt, daß die amerikanische wilde Taube sich dem Mammuth und den Sauriern zugesellt hat — das heißt vollständig ausgestorben ist, und sie beklagen jetzt die Nachlässigkeit oder Sorglosigkeit, die es möglich machte, daß die Ver. Staaten nicht einmal ein gutes Sortiment der dahingegangenen Vögel, ausgestopft und in Glaskästen verwahrt, aufzuweisen haben.

Beamtenwahl.

Der Gemischte Chor „Freiheit" hat in seiner vor Kurzem abgehaltenen Generalversammlung die folgenden Beamten erwählt: Präsident, Fr. Schramm; Vice-Präs., F. Dautel; Sek., F. Fleiner; Schatzmeister, Frau Mückenhäuser; Bierfuchs, Frau Kelian; Archivar, J. Reichsberger. Die Gesangstunden finden jeden Freitag, Abends 8 Uhr, unter Leitung des neuerwählten Dirigenten, Herrn Wm. Taegtmeyer, in Fritz Fleiner's Halle, 58 Clybourn Avenue, statt. Sangeslustige Damen und Herren sind herzlich willkommen.

$15,000 werth an Zahnarbeit **frei**

Um unser neues System schmerzloser Zahnarbeit einzuführen.

Ein $10 Gebiß für **$3** bis [illegible] Nov.

Goldfüllung.................frei
Goldkronen..................frei
Zähne ohne Platten..........frei

Zähne schmerzlos gezogen jeden Vormittag von 9 bis 10 Uhr... **frei.**

Billige Berechnung für das Material.

Die Albany Dentists, mit 20 Offices in den Ver. Staaten, haben sich in 78 State Str. niedergelassen, wo sie alle Zahnarbeit frei liefern werden, mit kleiner Berechnung nur für das verbrauchte Material.

Alle sind sie Zahnärzte mit langjähriger Erfahrung.

Dr. Hill, der Geschäftsführer und sein geschulter Stab von Gehilfen sind fortwährend anwesend.

Albany Dentists,
78 State Str.

Zweiter Floor, über Kranz' Candy Store.
Offen täglich bis 9 Uhr Abends. Sonntags bis 4 Uhr Nachmittags. Weibliche Bedienung. mmfrdw

Todes-Anzeige.

A. U. V. O. von North Chicago.

Den Beamten und Brüdern von No. 3 zur Nachricht, daß Bruder Carl Strantz plötzlich gestorben ist. Die Beamten und Brüder sind ersucht, Sonntag Nachmittag punkt 1 Uhr in der Halle zu erscheinen, um dem verstorbenen Bruder die letzte Ehre zu erweisen.

Carl Raiser, Präsident.
Henry Huwald, Sekretär.

Todes-Anzeige.

Freunden und Bekannten die traurige Nachricht, daß unser geliebter Vater und Großvater **Carl Strantz** im Alter von 74 Jahren 6 Monaten und 10 Tagen am 17. November plötzlich gestorben ist. Das Begräbniß findet Sonntag, Nachmittag, um 2 Uhr, vom Trauerhause, 449 School Straße, nach Wunder's Kirchhof, statt.

Die trauernden Hinterbliebenen.

Todes-Anzeige.

Allen Freunden und Verwandten die traurige Nachricht, daß mein geliebter Sohn **Georg Höpe** im Alter von 35 Jahren gestorben ist. Die Beerdigung findet statt am Sonntag, den 21. November, um 1 Uhr Nachmittags vom Trauerhause, No. 747 N. Wood Str., nach Concordia. Um stille Theilnahme bitten:

Frau **Höpe**, Mutter,
Dora, Schwester,
Ernst, Fred, Frank Höpe, Brüder.

Todes-Anzeige.

Freunden und Bekannten die traurige Nachricht, daß unser geliebter Gatte und Sohn, **Franz Heiden**, im Alter von 30 Jahren, 3 Monaten, am 18. November sanft im Herrn entschlafen ist. Die Beerdigung findet am Sonntag, den 21. November, vom Trauerhause, 585 Burling Straße, nach Graceland statt. Um stille Theilnahme bitten die trauernden Hinterbliebenen:

Mathilda Heiden, und Sohn, und Eltern.

Todes-Anzeige.

Es hat dem Herrn gefallen, unser Töchterchen **Margarethe** am 18. November im Alter von 3 Jahren, 7 Monaten und 20 Tagen zu sich zu nehmen. Die Beerdigung findet am Sonntag, den 21. November, Vormittags 11 Uhr, vom Trauerhause, No. 2724 Lasalle Str., nach Mt. Hope-Kirchhof statt. Um freundliches Beileid bitten die tiefbetrübten Eltern:

Friedrich und **Anna Koop.**

E. Muelhoefer,
..Leichenbestatter..
112 & 114 Clybourn Ave.
TELEPHONE: NORTH 411. 9ofdd3m

Kutschen nach Graceland und Bonifazius Friedhöfen.............. **$3.00**
Waldheim, Rose Hill und Calvary.............. **$4.00**

Das Fac-simile der Unterschrift von *Chas. H. Fletcher* steht auf jedem Umschlag von CASTORIA.

Gegen

Magenleiden,

Magencatarrh, Dyspepsia empfehlen Prof. Ziemssen, Geamain Sée, Lebert, Leube, Ewald und die bedeutendsten Aerzte Europa's und Amerika's das natürliche Karlsbader Wasser.

Dr. Lustig schreibt in seinem Werke über die Karlsbader Quellen wie folgt: Bei chronischen Unterleibsbeschwerden besitzen wir kein wirksameres, rationelleres und einfacheres Heilmittel, als die Karlsbader Quellen.

Man hüte sich vor Nachahmungen. Die natürlichen Karlsbader Wasser haben das Siegel der Stadtgemeinde Karlsbad, sowie die Namensunterschrift von Eisner & Mendelson Co., New York, auf dem Halse einer jeden Flasche.

Wegen Gebrauchsanweisung und weiteren Informationen wende man sich an Eisner & Mendelson Co., Agenten, New York.

Zwei Leute in Fairbury,

Illinois, die Herren Henry Swartz und John A. Stoller, haben sich gerade vom Retail Schuhgeschäft zurückgezogen und Bargains in

Schuhen

von diesen zwei Lagern machen

LLOYD'S

morgen zum Mittelpunkt für Schuh-Verkäufe.

Vici Kid Coin Toe Knöpfschuhe für Damen, handgenäht, Patent Tip.

Dongola Kid Damenschuhe, Tuch-Top, Goodyear welt und handgenähte Knöpf- und Schnürschuhe.

Dongola Kid Knöpf- und Schnürschuhe für Damen, Goodyear welt und handgenäht.

Common Sense Knöpfschuhe für Damen, einfache Zehen, niedrige Absätze.

$1.00

Diese Schuhe wurden gemacht von Wright & Peters und A. J. Johnson & Co., Rochester N. Y.

Dongola Kid Knöpf-Schuhe für Damen, Patent Spitzen und einfache Zehen.

Lohfarbene Vici Kid Oxford Ties für Damen, handgenäht, für nur

79 Cents das Paar.

Dongola Kid Oxford Ties für Damen, Patent Spitzen; Vici Kid handgenähte Juliets für Damen.

Lohfarbene, handgenähte Oxford Ties und Knöpfschuhe für Damen, Juliet Schuhe für Damen, einfache Zehen.

50 Cents das Paar.

Box Calf Schnürschuhe für Damen, Coin Toe, schwere Sohlen.

Dongola Kid Extension Sohlen Schnür und Knöpfschuhe für Damen, Patent Leder- und Kid-Top.

Vici Kid Knöpf- und Schnürschuhe für Damen, Coin und Needle Toe, Patent Tip, dehnbare Sohlen.

$1.95 das Paar.

Dongola Kid und Tuch-Top Schuhe für Mädchen, Patent Tip, Spring Heel, 69c.

Dongola Kid Kinderschuhe, Patent Tip, handgewendet, Spring Heels, 49c.

Dongola Kid Spring Heel Oxford Ties für Kinder, Patent Tip.

Dongola Kid Haus-Slippers für Damen.

Filzgefütterte, Tuch-Slippers für Damen, Leder-Sohlen.

29 Cents das Paar.

Knöpfschuhe für Männer, Patentleder, handgenäht.

Kalbleder- und Cangaroo-Kongreß-Schuhe für Männer, handgenäht.

Schnürschuhe für Männer, russisches Tan Kalbleder. Die Größen sind nicht regelmäßig. Die besten zu

$1 das Paar.

Solide Leder-Schuhe für Männer, Kalbleder, zum Schnüren und Kongreß, Coin, Globe und Yale Toes, $1.50.

Ledergefütterte, doppelsohlige Schuhe für Männer, Coin Toes.

Winterschuhe für Männer, Box Calf, Coin Toe.

Kongreß- und Schnürschuhe für Männer, invisible Korksohlen.

Männer-Schuhe, Cordwain, leichtes Obertheil und schwere Sohlen.

$1.95 das Paar.

Candee Gummischuhe für Damen, Dew Drop und Brigthon Styles, 25c.

Gummischuhe für Mädchen, Spring Heel, einfache Zehen, 14c.

Sturm-Gummischuhe für Männer, Bell Brand, Coin und Globe Toe; schwere, dicksohlige Gummischuhe für Männer; Gummischuhe für Männer, Coin Toe, 39c.

Buckle Arctics für Kinder, Candee Make, 29c.
Buckle Arctics für Mädchen, Candee Fabrikat, 39c.
Buckle Arctics für Knaben, Candee Fabrikat, 49c.
Buckle Arctics für Männer, 98c.
Plain Toe Alaska Overs für Männer, 49c.
Filzgefütterte Alaska Overs für Frauen, 49c.
Buckle Candee Snow Excluders für Knaben, 79c.

Strumpfwaaren, Unterzeug und Ausstattungswaaren.

Echt schwarze, gerippte, fließgefütterte Knaben- u. Mädchenstrümpfe — in allen Größen,
zu 9c das Paar.

Schwere, blaue, wollene Rockford Socken für Männer, ganz tadellos,
zu 15c das Paar.

Echt schwarze, fließgefütterte Damenstrümpfe, mit doppelten Sohlen, die 25c Sorte,
zu 15c das Paar.

Ergreift diese schnell — Fließgefütterte Jersey Vests für Säuglinge, verschiedene Größen.
zu 2½c das Stück.

Silbergraue, fließgefütterte Jersey Vests und Beinkleider — Auswahl
zu 15c das Stück.

Schwere graue Merino Unterhemden und Unterhosen für Männer, alle Größen,
zu 19c das Stück.

Combination-Suits für Damen, natürliche Farbe, $1.00 Sorte, in allen Größen — Auswahl
zu 49c der Anzug.

Reinwollene Unterhemden und Unterhosen für Männer, Swiß-Conde Fabrikat,
zu 79c das Stück.

Schwarze wollene Tights für Kinder, in allen Größen — so lange sie vorhalten,
Auswahl zu 49c das Stück.

Putzwaaren-Bargains

sind ebenfalls im Zunehmen. Diese für morgen:

5c kaufen Walking Hüte, Chenille Hüte, Turbans, Fiats und Dreß-Hüte, Werth 29c und aufwärts.
29c kaufen Fancy Chenille Braid Hüte, Wth. $1.00.
49c kaufen Poney Shapes Velvet Filz und Chenille einfache u. Tam O'Shanter Krone, Werth $1.50.
79c kaufen schwarze Sammethüte, all die neuesten Formen, einschließlich Picture-Hüte, Werth $1.25.
$1.39 kaufen Seiden Sammet Hüte, mit und ohne farbige plaited Facing, Werth $2.50.
12½c kaufen Brighton Winterkappen für Männer u. Knaben, gemacht aus schottischem Tuch, Werth 39c.
29c kaufen Biberkappen für Männer und Knaben, Werth 50c.
49c kaufen A 1 Qual. Plüschkappen, Werth $1.00.
5c kaufen Walking Hüte, sammet-eingefaßt, W. 29c.
5c kaufen kleine schwarze Vögel, Werth 19.
5c kaufen Wood Violets Bouquets, Werth 15c.
3c kaufen Aigrettes, 4 Stücke, Werth 12½c.
1c kauft farbigen Seidendraht, Werth 5c.
5c kaufen Fancy Flügel, Werth 25c.
12½c kaufen Straußenfedern, ½, Werth 30c.
29c kaufen Straußenfedern, ½, Werth 50c.
49c kaufen Straußenfedern, ½, Werth $1.00.
98c kaufen Straußenfedern, ½, Werth $2.00.
$1.69 kaufen lange Amazon Straußenfedern, W. $3.
39c kaufen Straußfedern-Tips, 3 im Bündel, Werth 75c.
89c kaufen Straußfedern-Tips, 3 im Bündel, Werth $1.50.
$1.29 kaufen Straußfedern-Tips, 3 im Bündel, Werth $2.50.
19c kaufen lange Sweep-Aigrettes, Werth 39c.

Garnirte Hüte.

98c kaufen einen Sammet-Hut, Werth $1.79.
$1.98 kaufen einen Chenille-Hut, Weth $3.50.
$2.98 kaufen einen schwarzen Picture-Hut, mit 8 Tips, Werth $5.00.
$4.98 kaufen die Auswahl von 20 Musterhüten, Wth. $10.00.

EVAN LLOYD
136 STATE STR.

Todes-Anzeige.

Freunden und Bekannten die traurige Nachricht, daß unsere liebe Mutter und Schwiegermutter **Helena Riehm**, im Alter von 58 Jahren und 2 Monaten, nach langem Leiden am Freitag, den 19. Nov., morgens 7½ Uhr, selig im Herrn entschlafen ist. Die Beerdigung findet statt am Sonntag, den 21. Nov., Nachmittags um 1:30, vom Trauerhause 624 Wells Str., nach der St. Paul's Kirche und von da nach Graceland Kirchhof statt. Um stille Theilnahme bitten die tiefbetrübten Hinterbliebenen.

Helena Erb, geb. Mandler, Tochter,
George Mandler, Sohn,
Karl Erb, Schwiegersohn, nebst Enkeln. frsa

Todes-Anzeige.

Freunden und Bekannten die traurige Nachricht, daß unser geliebter Gatte und Vater **Carl Kreger** am 18. November im Alter von 56 Jahren, 11 Monaten und 7 Tagen sanft entschlafen ist. Die Beerdigung findet statt am Sonntag, den 21. November, 12 Uhr vom Trauerhause, 1124 W. [illegible] nach Bethania-Kirchhof.

Elisabeth Kreger, Wittwe,
Carolina, Herman und **Conrad**, Kinder.

THE FAIR

ESTABLISHED 1875 STATE, ADAMS AND DEARBORN STREETS.

Wir beweisen über jeden Zweifel, daß wir Kleider am billigsten verkaufen.

Ihr könnt Kleider nicht nach der Zeitung beurtheilen—noch die arg übertriebenen Behauptungen glauben, die häufig in Zeitungs-Ankündigungen erscheinen. Ein **Vergleich** der Waaren allein vermag die **Wahrheit** zu beweisen — wenn wir Euch sagen, daß wir eines der größten Lager von zuverlässigen Kleidern im ganzen Lande haben — zu der **Hälfte des gewöhnlichen Profits** markirt — und daß **unsere Preise positiv niedriger sind als die niedrigsten anderswo**—so könnt Ihr Euch darauf verlassen, daß es so ist—**ein Vergleich beweist es**. Hier sind einige Werthe, die Euch in Erstaunen setzen werden. **Untersucht—es bezahlt sich.**

Männer-Ulsters—

Ganz-wollene Irish Frieze, Skinner Atlas-Aermelfutter, schwer, 54 Zoll lang geschnit., großer Sturm-Kragen, keine besser passenden Kleider für den doppelten Preis, genau wie Abbildung und jeden Penny von $13.00 werth—spezieller Preis............ **$10.00**

Männer-Ueberzieher—

Echte Meltons, Chinchillas und Kerseys, sauber geschneidert und garnirt, Kleidungsstücke, von denen wir wissen, daß sie befriedigen, wünschenswerthe Kleidungsstücke u. correcte Moden, prachtvolle $12.00-Werthe, bei diesem Verkauf für.................. **$8.90**

Männer-Ueberzieher—

Blaue Chinchillas, die so gut hergestellt sind als man bei einem billigen Kleidungsstück erwarten kann, wir behaupten nicht, daß dieselben sechs Dollars werth seien, wie anderswo angezeigt wurde, und wir führen dieselben nur für Diejenigen, die nicht mehr bezahlen wollen, wir verkaufen dieselben zu genau dem Preise, den sie uns kosten............ **$2.75**

Männer-Hosen—

Ein anderer großer Einkauf von schweren, schottisch gemischten Cheviot-Hosen für Männer, gute, begehrenswerthe Farben, große Werthe zu $2.00, während dieses Verkaufs für.................. **$1.39**

Männer-Ueberzieher—

Voll mit Skinner Satin gefütterte Kerseys, rauhe Kanten, mit Nähten, mittellang zugeschnitten, absolut echtfarbig, ganz außerordentliche Werthe, bei diesem Verkauf offeriren wir einige der feinsten Kleidungsstücke auf unseren Ladentischen, Werthe bis zu $18............ **$13.60**

Männer-Anzüge—

Größen 34 bis 42, schwere Winterstoffe, strikt ganzwollene schottische Stoffe in hübschen beliebten Mustern, außergewöhnlich gut geschneidert und ausgestattet, zuverlässige, dauerhafte Stoffe—jeder Anzug ein guter $10.00 Werth zu.......... **$6.50**

Männer-Anzüge—

Speciell anziehende Werthe. Keine mehr zu dem Preise, wenn diese verkauft sind. Reine ganzwollene stahlgraue Cassimeres, einfach- und doppelreihige Anzüge, fein geschneidert und besetzt, und keine besser sich tragende Stoffe für den doppelten Preis, wir rathen Euch diese zu kaufen, da wir wissen, daß sie ausgezeichnete Werthe zu $12.00 sind — Verkaufs-Preis............ **$8.89**

Männer-Anzüge—

Feine importirte Scotch Waaren, unapprettirte Worsted und feine French Clay Diagonals — es ist schwer, sie von den feinen Custom-Kleidern zu unterscheiden, wir kauften sie weit unter den regulären Preisen und geben unseren Kunden den Vortheil. Spezieller Preis für diesen Verkauf............ **$12.60**

Anzüge für junge Männer—

30 bis 35 Brustumfang, spezielle Auswahl in einfach- und doppelbrüstigen hübschen schottischen Plaids und Broken Checks—ferner jenen Wide Wale Worsteds, die gegenwärtig so populär sind, genaue Nachbildung von feiner Kundenschneider-Arbeit, spezielle Bargains in diesem Verkauf für.................. **$9.50**

Lange Hosen-Anzüge für Knaben—

Alter 13 bis 19, schweres Winter-Gewicht, in Scotch Tweeds, frei von Shoddy oder Baumwolle, die beste Waare im Markt für gutes Tragen, hübsch gemacht und garnirt, — ein wundervoller Werth für's Geld............ **$6.00**

Ulsters für Knaben—

Alter 5 bis 15, Irish Frieze, Chinchilla und schottische Tweeds, mit Worsted u. Cassimere gefüttert, langer Schnitt, mit großen, hohen Kragen, der besten Sturmröcke für's Geld, die wir jemals offerirten—Spezial-Preis........ **$6.90**

Kniehosen—

Kniehosen für Knaben, Alter 3 bis 15, schwere ganzwollene schottische Tweeds, die am besten sich tragenden Stoffe, taped Nähte, Riveted Knöpfe, Extension Waist-Bands—Spezieller Verkaufs-Preis.................. **45c**

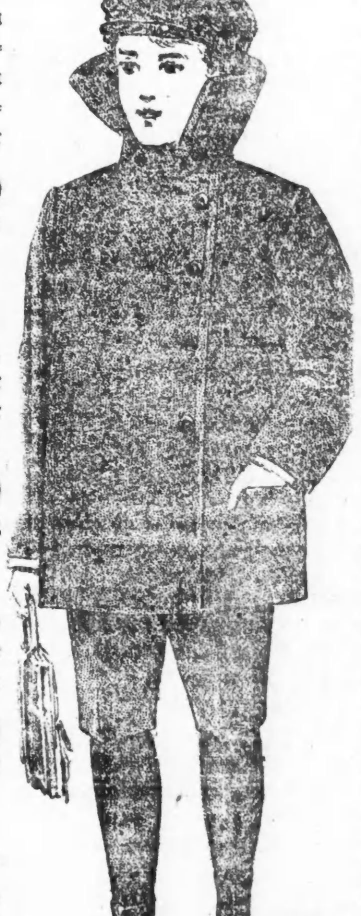

Reefers für Knaben—

Alter 3 bis 8, echtes Chinchilla und blaues Yacht-Tuch, die letzten haben feines blaues Plaid-Kammgarnfutter u. breiten Herkules Braid-Besatz, eine spezielle Partie zum halben Preis gekauft, im anderen Falle könnten wir dieselben nicht unter $4.00 verkaufen—Verkaufs-Preis.......... **$1.95**

Reefers für Knaben—

Alter 3 bis 15, importirter Irish Frieze, schwere Nap Chinchillas und Kerseys, gemacht und besetzt auf erster Klasse Art, zu einer Ersparniß von $2.00 an jedem Rock, die besten Fabrikate, die für $7.50 verkauft werden.............. **$5.50**

Knaben-Anzüge—

Alter 6 bis 15—jeder Anzug ein $5.00 Werth, eine seltene Gelegenheit—elegante doppelreihige schottische Plaids und schöne Mischungen, perfekt in Arbeit und Passen. Wir können dieselben nicht genug anpreisen, nur 300 Anzüge, alles $5.00 Werthe.......... **$2.70**

Knaben-Anzüge—

Alter 13 bis 15, Vestee, Reefer und einfache doppelreihige Façons, fünfhundert Anzüge von den feinsten Stoffen und Arbeit, nicht ein einziger Anzug weniger als 6.00 werth, einige $7.00 und ein großer Theil $8.00 Anzüge. Keine hübschere Partie sonstwo. Wenn Ihr nach feinen Stoffen zu einem nominellen Preis sucht, dann beseht Euch diese, Verkaufs-Preis.......... **$5.00.**

Männer-Handschuhe—Wir sind das Hauptquartier.

Es ist unbestreitbar, daß dieses große Handschuh-Departement im Herren-Handschuh-Geschäft von Chicago allen anderen voraus ist. Es hat den größten Zuspruch von Leuten, die einen vernünftigen Preis für Handschuhe zu zahlen bereit sind. Bei einer Auswahl von über 300 verschiedenen Sorten von Handschuhen, von den billigsten Arbeits- bis zu den feinsten Gesellschafts- oder Fahr-Handschuhen, ersparen wir Euch reichlich 25 Prozent, besonders morgen.

Dogskin Handschuhe und Mittens für Männer — Wolle gefüttert, einfache u. Pelz Wrists, gute dunkle Farben und gut genäht........ **50c**

Feine Qualität Dogskin Handschuhe für Männer—Wolle gefüttert, Patent-Daumen, neue rothe Tans ein leichter gefütterter Handschuh, ausgezeichnet passend.................. **75c**

2-Clasp Castor Handschuhe für Männer, gefüttert, ein ausgezeichneter weicher u. kleidsamer Winter-Handschuh........ **$1.00**

Astrakhan Handschuhe für Männer, Dogskin Palm, durchwegs gefüttert, ein hübsch. und Up-do-date Winter-Handschuh... **$1.25**

Eine weitere Sendung von unseren berühmten $1-Handschuhen, alles die neuesten Farben—roth, roth, braun und lohfarbig, gussetirte Finge., und alle aus auserlesenen Fellen hergestellt................ **$1.00**

Arbeits-Handschuhe.

Caribou Männer-Handsch., Hogskin Palms, pat. nahtloser Schnitt, wth. 75... **50c**

Lederne Männer-Handschuhe, Calfskin Palms.................. **45c**

Indian Tan Buck-Handschuhe für Männer, Wolle gefüttert.............. **75c**

Echte Cordovan-Handschuhe f. Männer, absolut Feuer- und Dampfsicher..... **85c**

Männer-Schuhe—Große Ersparniß.

Box Calf 3-sohlige Winterschuhe für Männer, vollständig mit Kalbleder gefüttert, schwarz, braun und Winter-Tan, mehr wie 20 Muster zur Auswahl, so gut wie irgend ein $5.00 Schuh.. **$3.45**

Der viel angezeigte $3.50 Schuh, gemacht von Box Calf, American Calf, Enamel Calf und Patent-Leder, in schwarz und farbig, mit vollem Calf oder Drill-Lining, wir verkaufen sie........ **$2.85**

$1.00 Filzstiefel für Kutscher, mit Leder-Stays, das Beste für Gripleute, Motorleute und dergleichen, spezieller Verkaufspreis **48c**

$2.50 Satin Calf-Schnürschuhe für Männer, glatte und Cap Toes, Doppelsohlen, Dongola Obertheil, Schuhe die gute Dienste thun werden, unübertroffen in der Welt, für.............. **$1.48**

Importirte Enamel kalbslederne Männer-Schuhe, mit Kalbleder oder schwerem Drill gefüttert, Doppelsohle, für den Winter gemacht, neue London und neue Bulldog Zehen.. **$2.65**

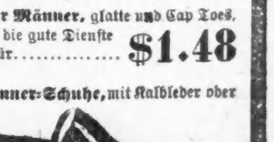

Seidene gestickte Velvet Haus-Slippers für Männer, mit Leder-Sohlen und Patent-Band, ein $1.00 Slippers für...... **47c**

Tan Willow Calf, 10zöll. Schnitt, Sturm-Schuhe für Männer, Doppel-Sohlen, Leder gefüttert, „Bellow Tongue" ein dauerhafter und bequemer wasserdichter Winter-Schuh, überall für $7 verkauft, unser Preis.............. **$5.00**

Deutsches Theater in . **HOOLEY'S**

Direktion—Welb & Wachsner.

Sonntag, den 21. November 1897,

10. Abonnements-Vorstellung:

Neu! Neu!

375 Mal am Berliner Central Theater gegeben.

Zum Erstenmale:

...Eine...

tolle Nacht!

Große Ausstattungsposse mit Gesang, in 5 Bildern, von Freund und Mannstädt. Musik von Einödshofer.

☞ Sitze jetzt zu haben. dff

Dreizehnter Jahres-Ball
— der —
HEINE-LOGE Nr. 498, D.O.H.,
am Samstag, 20. Novbr. '97, in der
Freiheit Turn-Halle,
3417—3421 S. Halsted Straße.

Anfang 8 Uhr — Tickets 25 Cents @ Person.

Ex-Obergroß-Barde der U. S., Philipp Koehler, wird da sein und eine Rede halten. Auch Ernst Hummel, Stadt-Schatzmeister, wird sprechen. mfr

Leset die Sonntagsbeilage der **Abendpost.**

7. großes Stiftungsfest
verbunden mit Ball,
veranstaltet vom
Deutschen Kriegerbund der Südwest-Seite
Samstag, den 20. November,
in T. v. Matuszewski's Halle, 1205 S. Western Ave.
Tickets an der Kasse 25c die Person.
Anfang halb 8 Uhr Abends. Das Comite.

Aurora Halle, Milwaukee Ave. u. Huron Str.

Die Aurora-Halle ist unter günstigen Bedingungen zur Abhaltung von Bällen, Theater-Vorstellungen, Hochzeiten, Versammlungen 2c. zu vermiethen. Wochentage zu besonders billigen Preisen. Auch Clubzimmer und Logenhalle. Näheres beim Verwalt. L. Schindler. Sylvesterabend und Neujahrstag billig zu vermiethen. 11nDw

Umzug!

Dr. Scheuermann,

Spezial-Arzt der Frauen-, Kinder- und chronischen Krankheiten, ist von seiner bisherigen Wohnung, No. 191 Ost North Ave., nach seiner Privat-Residenz, **No. 1785 Nord California Ave.**, nahe Belmont und Elston Ave., gegenüber dem Electric Park, umgezogen. Sprechstunden auf dem alten Platz von 9—11 Vorm. und 6—8 Uhr Abends. Sprechstunden in der Residenz von 1—4 Uhr Nachmittags. Man nehme Belmont, Elston oder California Ave. Electric Cars. 20klmt

Leset die Sonntagsbeilage der **Abendpost.**

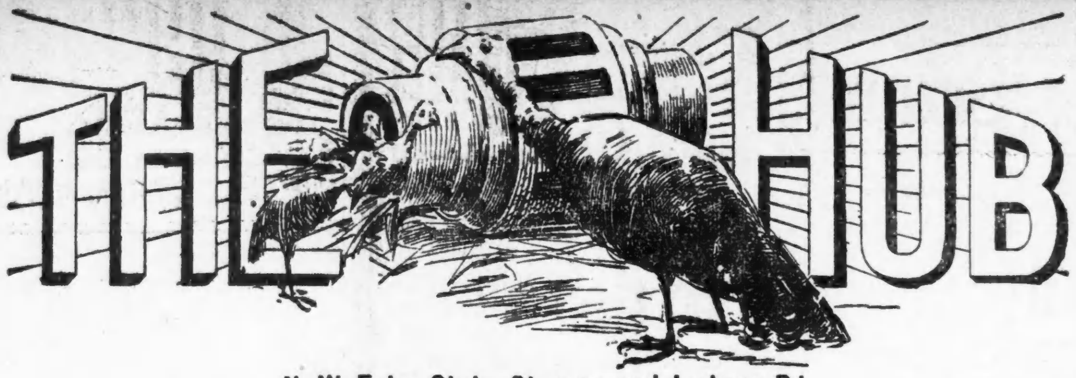

N.-W.-Ecke State Strasse und Jackson Bd.

Offen Samstag Abends bis 10 Uhr.

Danksagungstag

Vor zweihundert Jahren......

war sehr verschieden von dem Danksagungstag von heute. Damals bahnten sich unsere frommen Vorfahren den Weg nach ihren altmodischen Kirchen durch Horden von hungrigen Wilden. Der moderne Mann unserer Zeit begiebt sich nach seinem prächtigen Gotteshause auf eleganten Boulevards, angethan mit einem Hub-Anzug und -Ueberzieher — dem Gipfelpunkt der Vollkommenheit in Facon und Ausstattung, durchaus exclusiv und vornehm im Muster — gemacht aus den feinsten Stoffen, die der Webstuhl hervorbringt und verkauft zu **Preisen, die kein anderes Kleidergeschäft der Welt für solche hoch-feine Waaren notiren kann.** Dies ist das Resultat eines zehnjährigen Studiums der Wünsche des Publikums, und es ist augenscheinlich, daß, wenn wir die Kleiderfrage nicht gelöst hätten, unser großes Geschäft sich nicht von Tag zu Tag ausdehnen würde und gerade dies ist der Fall. Es bedarf keiner weiteren Beweise, um Euch zu überzeugen, **daß dies der einzige Platz zum Einkaufen Eurer Kleider ist** — nicht allein für den Danksagungstag, sondern auch für jeden andern Tag.

Danksagungs-Offerte in

Männer-Kleidern.

Es ist ganz gleich, welches Kleider-Lager in Chicago Ihr in Augenschein nehmt—ganz gleich, wohin Ihr geht in irgend einem Theile der Vereinigten Staaten, Ihr werdet ganz bestimmt nirgends einen Vorrath von Ueberziehern und Ulsters vorfinden, der sich auch nur annähernd mit den prächtigen Parthieen, die wir offeriren, zu messen wagen dürfte. Denkt einmal, ein einziges Geschäft **zeigt mehr als fünfzehntausend Ueberzieher und Ulsters!** Stellt Euch einen Raum von 12,500 Quadratfuß vor, einzig und allein bestimmt für die Auslage von Ueberziehern, und seid überzeugt, daß das, was Ihr wünscht, hier zu finden sein muß. **Außer aller Frage, unser Lager ist das größte der Welt,** und es ist unser Wunsch, daß Ihr herkommt und es selbst besichtigt, denn unsere Preise sind unleugbar die niedrigsten, die in ganz Amerika oder irgend einem anderen Lande der Welt notirt werden.

Extra speciell für Samstag — 1000 Kersey und rein ganzwollene Irish Frieze Ueberzieher —in schwarzen und blauen Schattirungen—hübsch gefüttert und besetzt—dieselben werden in anderen Läden mit Leichtigkeit für $10 verkauft—The Hub offerirt sie für **$6.95**

Unsere „Famous" $10 Ueberzieher haben überall große Anziehungskraft gefunden und verkaufen wie toll — sie trafen die populäre Idee, sie kombiniren Eleganz im Aussehen und Passen im höchsten Grade und niedrige Preise — geschnitten in den neuesten Mustern — in blauen, schwarzen und braunen Kerseys — der Rock mit reinem Clay Worsted und die Aermel mit Skinner's Seide gefüttert — wir könnten dieselben leicht zu $12 und $14 verkaufen, aber wir sind zufrieden mit dem Profit welchen wir bekommen........ **$10.00**

The Hub weist die besten und meisten kompletten Partien von Ulsters in den Ver. Staaten auf—Anfang mit $8 Kleidungsstück—gemacht von doppelte ganz-wollene Frieze—in allen Größen—passend für Männer in allen Facons—mit fancy Worsted-Futter—Ihr könnt es nirgends unter $10 kaufen—Ihr könnt es hier morgen kaufen für........ **8.00**

Ein feiner Ulster — von feiner, schwerer Ganzwolle — wird mehr kosten und ist thatsächlich besser in Qualität — er ist gemacht mit Raw Edges, warmen Plüschtaschen, geschützten Knöpfen und großem Kragen — reichlich gefüttert und durchweg gut gemacht — Ihr könnt dieselben in keinem anderen Laden für weniger als $12.50 erhalten — es ist eben ein Vor-dem-Tarif-Einkauf von The Hub und wird hier verkauft für **$10.00**

Ein noch kleidsamerer Ulster—gemacht um recht modern auszusehen, gut zu passen und Euch warm zu halten—hat großen Sammet-Kragen, mit fancy Cassimere-Körperfutter und seidenes Aermelfutter — es ist ein prachtvoller Rock, elegant im Aussehen, und kostet in anderen Läden von $15 bis $18 — The Hub kann denselben sehr leicht zum selben Preis verkaufen, zieht aber kleinere Profite vor und verlangt nur........ **$12.00**

Feine ganzwollene Männer-Hosen—in Cassimeres, Nobby Tweeds und Scotches—neue Muster in Checks und Streifen— mittelmäßig und weite Beine—wir könnten $3.00 und $3.50 bekommen—aber wir wollen nur........ **$2.00**

Moderne Semi-Dreß Beinkleider für Herren— gemacht in hübschen, modern gestreiften Plaid Worsteds, geschnitten nach der neuest. Mode, mit mittelmäßig engen Hosenbeinen—überall in der Stadt für $5 verkauft, ausgenommen bei The Hub, wir verkaufen dieselben morgen für nur...... **$3.50**

Reine ganzwollene Kersey Männer-Ueberzieher—splendid gemacht und gefüttert mit Farmers' Satin—mit rauhen Kanten gemacht, in schwarzen und blauen Schattirungen—die neuesten Facons und die besten $11 und $12 Werthe—The Hub verkauft sie für........ **$8.50**

Wenn Sie einen feinen Ueberrock wollen, und sich die Extra-Kosten erlauben können, so prüfen Sie unser Lager von hübschen importirten Kerseys, Schnitt in Standard und half Box Facon, in blau, schwarz, Oxford un braunen Schattirungen — gemacht mit rauhen Kanten u. „lapped" Nähten, jeder andere Laden verlangt $20, The Hub verlangt nur **$15.00**

Eine noch bessere Sorte ist der hübsche Rock, den wir für $20 verkaufen, gewinnen schnell an Berühmtheit als kleidsamster Rock dieser Saison—gemacht aus bester Sorte Patent-Beavers und Kerseys—geschneidert in beispielloser feiner Art—durchweg mit schwerer reiner Dye-Seide gefüttert—bemerkenswerth „swell" in jeder Hinsicht—er wird Euch $45 kosten, wenn Ihr wollt, daß ihn der Schneider macht, doch kauft ihn hier und er kostet Euch nur........ **$20.00**

Unsere $7.50 Anzüge erregten eine Sensation und werden auf den Ladentischen bleiben bis jeder einzelne verkauft ist — dies sind hübsche dunkelfarbige ganzwollene Cheviots, mit dauerhaften Futterstoffen, und im Ansehen den Anzügen gleich, die im Retail für $14 verkauft werden — The Hub offerirt dieselben für........ **$7.50**

Spezieller Verkauf von 1000 sehr feinen Männer-Anzügen—gemacht von imp. Hockanum und Globe Kammgarn und echten import. schottischen Cheviots—im Schnitt und Arbeit durchaus die gleichen Anzüge, für welche die Kundenschneider Euch $20 und $30 zu machen abverlangen—The Hub verkauft immer billiger, indem er bessere Sorten giebt und offerirt diesen Anzug für den speziellen Preis von.... **$14.50**

Feinste Männer-Hosen—importirte Worsteds in den neuesten hübschen Mustern—superb geschneidert, und in allen Einzelheiten der $10 und $12 auf Bestellung gemachten Sorte gleichkommend— The Hub's Preis........ **$5.00**

Lokalbericht.

Politisches.

Die Staats-Konferenz zu Gunsten der Einführung von Referendum und Initiative.

Komptroller Waller erweist den Inhabern städtischer Bonds einen großen Gefallen.

In der Willard Hall hat gestern die Staats-Konferenz der Befürworter der Einführung von Initiative und Referendum ihren Anfang genommen. Etwa 300 Delegaten, aus allen Theilen von Illinois und die verschiedensten Berufsklassen repräsentirend, nahmen an den Verhandlungen theil, die man im Laufe des morgigen Tages zum Abschluß zu bringen gedenkt. General Herm. Lieb rief die Konferenz zur Ordnung und nach einer beifällig aufgenommenen Ansprache desselben wurde die genannte Organisation durch Erwählung nachbenannter Beamten vorgenommen: Vorsitzer, Capt. William P. Black. Vize-Präsidenten: General Herm. Lieb, L. F. Trout, Frau Lucinda B. Chandler, G. W. W. Lytile, Seymour Stedman, Walther Thomas Mills, J. D. McKinley, J. N. Granthner, Geo. B. Miller, J. M. Heß. Sekretär, Leopold Saltiel. Hülfs-Sekretäre: J. Roß Carpenter und Dr. Geo. M. Christopher. Schatzmeister, Frank Stauber.

Der Ausschuß für Resolutionen wurde wie folgt zusammengesetzt: Walter Thos. Mills, Frank Stauber, John M. Heß, F. M. Adams, Z. E. Blately, Chas. Walker, Joseph Hope und Francis R. Cole.

Von Samuel Gompers, dem Präsidenten der „American Federation of Labor", war ein Schreiben eingelaufen, welches die ganze Bewegung auf's Herzlichste indossirte und der Konferenz den besten Erfolg wünschte. Ansprachen wurden gestern gehalten von Fred. U. Adams, dem Redakteur der „New Time", von Staats-Senator Sidney B. McClaud, Frau M. E. Walker, Seymour Stedman und E. D. Towne.

Die Begrüßungsrede General Lieb's lautet im Auszug wie folgt: „Man hat Sie, meine Herren, zu dieser Konferenz eingeladen, um eine Bewegung zu besprechen, die an Bedeutung der Emanzipationsbewegung gleichkommt, welche vor nunmehr sechsunddreißig Jahren den Negersklaven die Freiheit verschaffte. Diesmal handelt es sich um die Emanzipation des ganzen Volkes von einer Klasse von Männern, die die ganze politische Macht im Staate an sich gerissen haben, welche doch von Rechtswegen nur dem Volke selbst gehört. Jeder denkende Bürger muß es längst eingesehen haben, daß wir uns hierzulande immer mehr und mehr von einer wirklich volksthümlichen Regierung entfernen, und daß heute unsere Volksvertretung zu einer lächerlichen Parodie dieses Systems herabgesunken ist. Vor Allen sind die Bürger der Städte ihrer Grundrechte beraubt worden, sodaß ihnen fast nichts übrig geblieben ist, als das Recht, Steuern zu bezahlen. Nicht einmal in dem monarchischen Europa würden solch' himmelschreiende Zustände geduldet werden. Da schlagen wir nun eine Heilmethode vor, die das Volk gründlich von dem Natterngezücht befreien würde, welches dasselbe jetzt beherrscht und aussaugt. Die Anwendung der Initiative und des Referendums bedeutet, daß sämmtliche Privilegien nur durch das Volk selbst vergeben werden dürfen. In dieser einzigen Thatsache liegt die Lösung der Frage der politischen Korruption. Die Bestechung öffentlicher Beamten geschieht beinahe immer durch Privatpersonen oder Korporationen, und ist erst einmal dieser Schacher aus dem Bereich der Repräsentanten entfernt, so wird der Schurke, der sich um die Wahl in der Absicht bewirbt, bestochen zu werden, kein Interesse am politischen Leben mehr haben.

Mein unerschütterliches Vertrauen auf den gesunden Sinn meiner Mitbürger läßt mich die feste Ueberzeugung hegen, daß die Verwirklichung einer Regierung des Volkes, durch das Volk und für das Volk in nicht mehr allzu weiter Ferne liegt, sofern wir nicht erlahmen, dafür zu agitiren und eine volksfreundliche Presse uns ihre Unterstützung angedeihen läßt."

Komptroller Waller hat gestern erklärt, daß die Zinsen auf die städtischen Obligationen nicht ausschließlich in New York, sondern auch in Chicago zahlbar sein sollen. Im Januar kommenden Jahres wird die Stadt eine Anleihe von einer Million Dollars aufnehmen, da der Wasserfonds durch die Verbindungsarbeiten mit dem neuen nordwestlichen Tunnel stark erschöpft worden ist. Auch sollen demnächst die am 1. Januar 1898 fällig werdenden 4prozentigen Bonds in 3½prozentige konvertirt werden.

* * *

Das stadträthliche Komite für Geleise-Erhöhung beschloß gestern, dem Plenum die Annahme der Ordinanz zu empfehlen, welche es der Northwestern-Eisenbahn zur Pflicht macht, ihr Bahnbett zwischen Chicago und Diversey Avenue zu erhöhen. Der Vertreter der Bahngesellschaft, Anwalt Pulver, theilte daraufhin sofort dem Mayor und dem Komite mit, daß die Ordinanz in ihrer jetzigen Form völlig unannehmbar sei; man werde eventuell die Gerichte anrufen, um ihre Durchführung zu verhindern.

* * *

Die Polizei ist einmal wieder hinter den Einwurfmaschinen her, die in Schankwirthschaften aufgestellt sind. Auf Anordnung des Hilfs-Polizeichefs wurde gestern im Geschäftsviertel der Stadt eine regelrechte Razzia auf diese verpönten Spielmaschinen unternommen und eine Unmenge derselben konfiszirt, ohne daß indessen die betreffenden Lokalbesitzer in Haft genommen wurden.

* * *

In der Nordseite-Turnhalle findet heute Abend eine weitere demokratische Massenversammlung zu Gunsten Perkins' statt, in welcher Mayor Harrison die Hauptrede halten wir schen Republikaner des 6. Kongreß-Bezirks wollen um dieselbe Zeit die Kandidatur Boutell's indossiren; sie halten heute Abend eine Massenversammlung in Müller's Halle, an North Avenue und Sedgwick Straße, ab. Sonstige republikanische Versammlungen finden statt: in Kadish's Halle, No. 543 Wells Straße; Svea Halle, Chicago Avenue und Larrabee Straße, und in der Sozialen Turnhall, an Belmont Ave. und Paulina Straße.

Die Romanze ist aus.

Edward Le Fort Cregier und Myrtle Duell Crocker.

Unter den gestern anhängig gemachten Scheidungsklagen befindet sich auch eine, welche von Edward Le Fort Cregier, einem der Söhne des Ex-Mayors De Witt C. Cregier, gegen seine junge Frau anhängig gemacht hat, und zwar wegen Verlassung. Edward Le Fort Cregier und Myrtle Duell Crocker sind Schulkameraden gewesen, und als der junge Cregier sich am 1. Januar 1894 mit dem nicht nur sehr hübschen und, vornehmlich in musikalischer Hinsicht, außerordentlich begabten, sondern auch für vermögend geltenden Mädchen verheirathete, wurde er von nicht Wenigen ob der „glänzenden Partie", die er machte, recht kräftig beneidet. Er selber kam sich auch beneidenswerth vor, und der Himmel hing ihm voller Geigen. Bald aber stiegen an diesem Himmel finstere Wolken auf. Frau Crocker, die Schwiegermutter Edwards, fing einen Scheidungsprozeß gegen ihren Gatten an, und hierunter litten die Vermögensverhältnisse der jungen Frau, dazu begann diese zu kränkeln. Im August vorigen Jahres verließ Myrtle ihren Gatten und weigerte sich, zu demselben zurückzukehren. Im Laufe dieses Sommers hat sie dann einen Versuch gemacht, zur Bühne zu gehen, sie wurde aber durch den Mißerfolg ihres ersten Auftretens gründlich entmuthigt und seither siecht sie in der Wohnung ihrer Mutter dahin. Die von Cregier anhängig gemachte Scheidungsklage bringt die kurze Romanze von Myrtles Liebesleben jetzt zum kläglichen Abschluß. Als Grund für sein Scheidungsgesuch gibt der Kläger an, seine Gattin habe ihn „ohne jede Ursache" verlassen.

Großes Zither- und Mandolin-Konzert.

Das rühmlichst bekannte Bernett'sche Zither- und Mandolin-Orchester wird am nächsten Sonntage, den 21. d. M., in der Lincoln-Turnhalle, Nr. 1351 Diversey Boul., nahe Sheffield Ave., sein viertes großes Jahreskonzert abhalten, dem vom musikliebenden Publikum der Nordseite mit äußerst regem Interesse entgegengesehen wird. Wie immer bestrebt, bei seinen musikalischen Veranstaltungen nur wirklich Gediegenes zu leisten und dieselben nicht allein zu künstlerischen, sondern auch zu gesellschaftlichen Ereignissen zu gestalten, hat Direktor Bernett auch diesmal wiederum ein Programm aufgestellt, das an Reichhaltigkeit und kunstverständiger Zusammensetzung nichts zu wünschen übrig läßt. Nur Kompositionen der bewährtesten Meister sollen bei dieser Gelegenheit zum Vortrag kommen, und zwar unter Mitwirkung mehrerer hervorragender Solisten, so daß den Zither- und Mandolin-Freunden der Stadt thatsächlich ein seltener Kunstgenuß in sichere Aussicht gestellt werden kann. Die Schule besteht zur Zeit aus etwa 40 Zöglingen, die sich sämmtlich aktiv an den Aufführungen betheiligen werden. Der Eintrittspreis für Herr und Dame ist auf 50 Cents festgesetzt worden. Anfang des Konzertes 3 Uhr Nachmittags.

Geo. A. Bergmans Verschwinden.

Der vorgestern, kurz vor der für seine Trauung mit Frl. Margaret Perry von Hyde Park festgesetzten Stunde spurlos abhanden gekommene George A. Bergman ist noch nicht wieder aufgetaucht, und seine Braut, seine Mutter und alle seine sonstigen Angehörigen befinden sich in banger Sorge um ihn. Bergman war als Buchhalter bei der Firma E. T. Mason & Co., Nr. 253 Lake Straße, beschäftigt, deren Mitinhaber sein Vater ist. Er wohnte bei seinen Eltern, Nr. 478 W. Adams Straße, brachte aber einen großen Theil seiner Zeit in Hyde Park zu und pflegte, um seiner Braut nahe zu sein, häufig im Holland-Hotel zu übernachten. Er wird als ein überaus solider junger Mann geschildert und an der Aufrichtigkeit seiner Neigung zu Miß Perry kann ebenso wenig gezweifelt werden, wie daran, daß er sich vorgestern nicht freiwillig aus dem Staube gemacht hat.

Deutscher Kriegerbund.

Morgen, am Samstag, Abend wird der „Deutsche Krieger-Bund der Südwestseite" in Matuszewski's Halle, 1205 S. Western Avenue, sein siebentes Stiftungsfest, verbunden mit einem flotten Balle, feiern. Von einem erfahrenen Komite sind alle Vorbereitungen für das Gelingen dieses Festes getroffen worden, und wir sind überzeugt, daß alle Festgäste Gelegenheit haben werden, sich nach Herzenslust zu amüsiren. Eine große Anzahl geschmackvoller Gegenstände werden bei dieser Gelegenheit zur Verwendung kommen.

Verschiedenes.

— Kühner Gedanke. — Frau Bankier Mosenstein: „Unser Moritzle, das Goldkind, hat gemacht zu Deinem Geburtstag ä Gedicht!" — Mosenstein: „Wer'n mer'n lassen ausbilden zu anem Klassiker!"

— Umschrieben. — „Warum führt der Rentier Müller, ein so eifriger Nimrod, keine Schußliste?" — „Ist unmöglich, solange die Hasen nicht Meier, Schulze, Krauthuber u. s. w. heißen."

Seit mehr als 25 Jahren wird von allen Nationen der Welt gegen

RHEUMATISMUS,

NEURALGIA und aehnliche Leiden mit grossem Erfolg der unter den strengen

DEUTSCHEN GESETZEN

praeparirte, berühmte,

DR. RICHTER'S

„ANKER"

PAIN EXPELLER

angewendet. Es giebt nichts Besseres! Nur echt mit Schutzmarke „Anker." F. Ad. Richter & Co., 215 Pearl St., New York.

31 GOLD Etc. MEDAILLEN.

13 Filialhaeuser. Eigene Glashuetten.

25 & 50c. Indossirt u. recommandirt von Lord. Owen & Co., 72 Wabash Ave.; Peter Van Schaack & Sons, 138—140 Lake St.; Robert Stevenson & Co. 92 Lake St., Chicago, Ill.

& anderen Druggisten i. d. V. St.

DR. RICHTER'S „ANKER" STOMAKAL vorzüglich gegen Kolik und Magenbeschwerden.

YOU MAY WORRY

ALONG WITHOUT

Blatz

The STAR Milwaukee **Beer**

in your home, but you shouldn't, for as a family beer it has no equal. It is pure, it is nourishing, and its fine flavor and taste give continual pleasure.

Call for Blatz.

See that "Blatz" is on the Cork.

VAL. BLATZ BREWING CO.

MILWAUKEE, WIS., U. S. A.

Chicago Branch, Corner Union and Erie. Telephone 4357 Main.

PIANOS

Großer Herabsetzungs-Verkauf.

Einzelne Bargains:

	Regulärer Preis.	Jetzt.
1 Kimball Orgel	$65	$15
1 Hardman Upright Piano	$275	$125
1 Story & Camp Upright Piano	$250	$75
1 Chickering & Sons Square Grand	$150	$75
1 Knabe Upright	$290	$160
1 Schaff Upright	$225	$135
1 Hallet & Davis Cabinet Grand	$400	$190
1 Hallet & Davis Upright	$340	$160
1 Schaeffer Upright	$290	$126
1 New Walnut Upright, alle Verbesserungen	$300	$150

Und noch viele andere, von allen Sorten und Macharten, neue und gebrauchte.

Preise halbirt.

Dieses ist eine Gelegenheit, wie sie nur einmal im Leben vorkommt. Leichte Bedingungen auf Wunsch — oder **zehn** Prozent Rabatt für Baar.

HALLET & DAVIS CO.,

239—241 Wabash Ave.,

Etablirt 1839. Ecke Jackson Str.

Fabrik—Boston.

SIEGEL-COOPER & CO. STATE, VAN BUREN & CONGRESS

Herausforderungs-Verkauf.

SIEGEL-COOPER & CO. STATE, VAN BUREN & CONGRESS

Die Frachtsendungen unseres großen Einkaufes von

Männer- und Knaben-Kleidern

von Michaels, Stern & Co., Rochester, N. Y., einige 35 oder 40 Kisten, sind hier, und wißt Ihr, noch nie habt Ihr solche Werthe in Eurem Leben gesehen. Es sind hunderte feiner Anzüge in der Partie, die, wenn Ihr sie an einem Herrn sehen würdet, der gewöhnlich feine Kleider auf Bestellung machen läßt, Ihr sie auf $35 bis $40 taxiren würdet, und doch sind sie alle nur $10 per Anzug markirt. Wir könnten ebenso leicht $15 oder $18 für dieselben erhalten, als wie $10, aber sie werfen uns einen mäßigen Profit zu $10 ab, deshalb weg damit. Ihr wißt, wir kauften sie zu 57½c am Dollar—das ist der Grund. Die Ueberzieher sind vergleichsweise ebenso billig. Dies ist wirklich eine ungemein seltene Gelegenheit, und wenn Ihr Euch nur im Geringsten für gute Kleider interessirt, dürft Ihr sie Euch nicht entgehen lassen. Anderswo einen Anzug zu kaufen, würde gleichbedeutend mit Geld in's Wasser werfen sein.

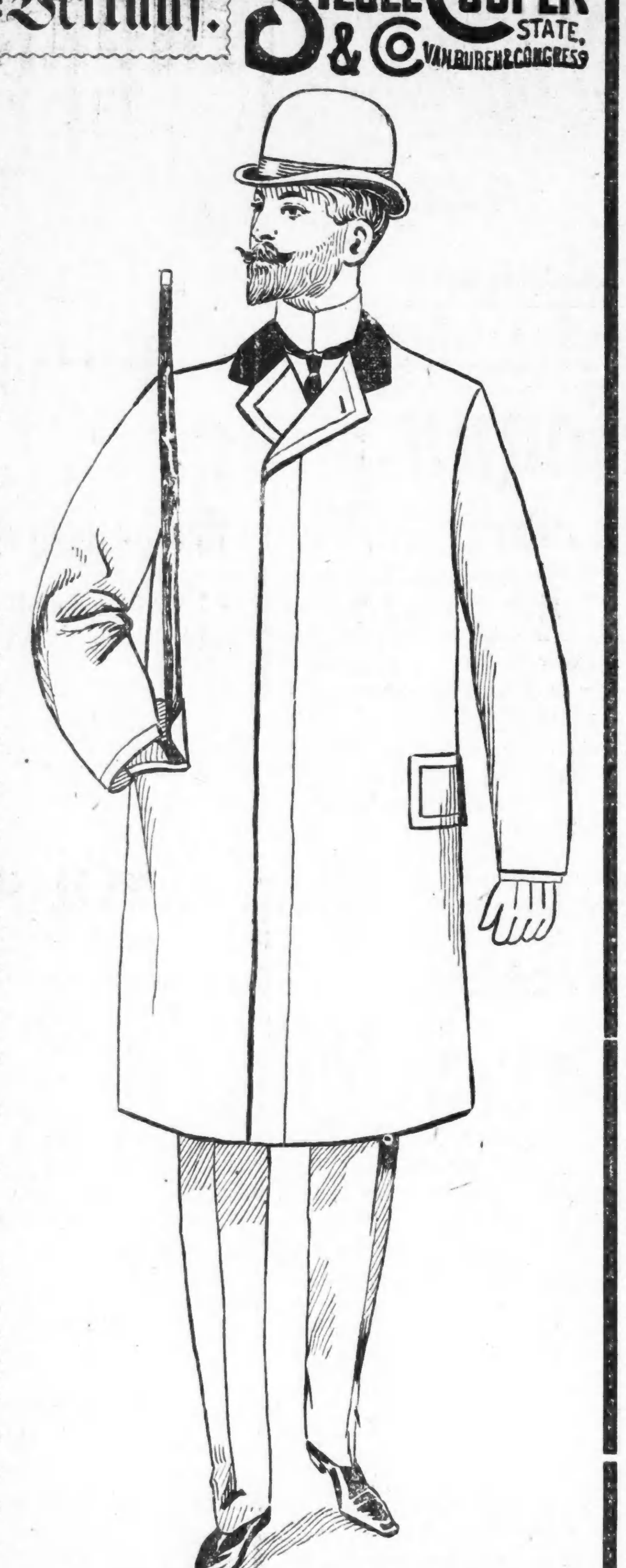

Chinchilla Ueberzieher für Männer, alle Größen, Michaels, Stern & Co.'s Wholesale Preis $4.50, regulärer Retail Preis $6.00, unser Preis **$2.95**

Melton Ueberzieher für Männer, einfach und doppelbrüstig, schwarze, graue und braune, fancy Kammgarn gefüttert, Michaels, Stern & Co.'s Wholesale Preis $6.50, regulärer Retail Preis $8.50, unser Preis **$5.00**

Biber-Ueberröcke für Männer, in Schwarz, Blau und Braun. Michaels, Stern & Co.'s Wholesale-Preis $7.00, regulärer Retail-Preis $9.50, unser Preis **$6.95**

Ganz-wollene Kersey-Ueberröcke für Männer, mit einfacher und doppelter Knopfreihe, in Blau und Schwarz, für gewöhnliche und außergewöhnliche Körpermaße, Michaels, Stern & Co.'s Wholesale-Preis $9.00, regulärer Retail-Preis $12.50, unser Preis **$7.50**

Feine Kersey und Melton Ueberröcke für Männer, Schultern, Body und Aermel gefüttert mit Satin, eine gedruckte Garantie, daß der Satin sich trägt bis 1. Januar 1899, gemacht mit rauhen Kanten, lapped und doppelten Näthen, Seide Sammet-Kragen und durchweg mit Seide genäht, Farben blau und schwarz, alle Größen, Michaels, Stern & Co.'s Whalesale Preis $12.00, reguläre Retail-Preise $15.00 und $18.00, unser Preis **$10.00**

Ganzwollene Kersey Ueberröcke für Männer, blaue, schwarze und braune, einfach- und doppelbrüstig, halb Seide gefüttert, Michaels, Stern & Co.'s Wholesale Preis $14.00, regulärer Retail-Preis $20.00, unser Preis **$12.50**

Melton-Ulsters für Männer, Seal-braune Mischungen, Michaels, Stern & Co.'s Wholesale-Preis $7.50, regulärer Retail-Preis $10.00, unser Preis **$6.95**

Chinchilla-Ulsters für Männer, Michaels, Stern & Co.'s Wholesale-Preis $9.00, regulärer Retail-Preis $12.50, unser Preis **$7.95**

Reinwollene Irish Frieze Ulsters für Männer, 52 Zoll lang zugeschnitten, mit Pin Check Worsted gefüttert, Iron-frame Aermel-Futter, hoher Sturm-Kragen, alle Größen, Michaels, Stern & Co.'s Wholesale-Preis $11.00, regulärer Retail-Preis $16.00, unser Preis **$10.00**

Biber Knaben-Ueberröcke, blau und schwarz, Größen 14 bis 19 Jahre, Michaels, Stern & Co.'s Wholesale-Preis $5.50, regulärer Retail-Preis $7.50, unser Preis **$5.00**

Melton Knaben-Ueberzieher, Größen 14 bis 19 Jahre, Michaels, Stern & Co.'s Wholesale-Preis $6.00, regulärer Retail-Preis $8.00, unser Preis **$5.00**

Ganzwollene Kersey Knaben-Ueberröcke, Größen 14 bis 19 Jahre, Michaels, Stern & Co.'s Wholesale-Preis $10.00, regulärer Retail-Preis $11.50, unser Preis **$7.50**

Ganzwollene Kersey Knaben-Ueberröcke, Alter 14 bis 19 Jahre, Michaels, Stern & Co.'s Wholesale-Preis $12.50, regulärer Retail-Preis $16.00, unser Preis **$10.00**

Melton Ulsters für große Knaben, Alter von 13 bis 20 Jahren, Michaels, Stern & Co.'s Wholesale-Preis $6.00, regulärer Retail-Preis $8.00, unser Preis **$5.00**

Ganz-wollene Herren-Anzüge, Michaels, Stern & Co.'s Wholesale-Preis $6.50, regulärer Retail-Preis $8.00, unser Preis **$3.75**

Ganz-wollene Herren-Anzüge, fancy „Homespuns", in allen Größen, Michaels, Stern & Co.'s Wholesale-Preis $7.50, regulärer Retail-Preis $10.00 unser Preis **$6.50**

Ganzwollene Anzüge für Männer, ein- und doppelreihig, Michaels, Stern & Co.'s Wholesale Preis $9.00, regulärer Retail Preis $12.50, unser Preis **$7.50**

Feine Geschäfts- u. Gesellschafts-Anzüge für Männer, gemacht von reiner schottischer Wolle und importirtem Kammgarn, in Schwarz, Blau, Checks, Plaids und Stripes, in den neuesten Schattirungen und Mustern, die angenommenen Moden der „Fashion"-Macher, in einfachen und doppelbrüstigen Sack und Cutaway Frock-Moden, der Name der Fabrikanten ist eine Garantie für die ausgezeichnete Anfertigung und die Mode, Michaels, Stern & Co.'s Engrospreis war $11.50, regulärer Retailpreis $15.00 und $18.00, unser Preis **$10.00**

Blaue Chinchilla-Reefers für Knaben, schön mit Band eingefaßt, Alter 3 bis 8 Jahre, werth $2.50, unser Preis **$1.25**

Blaue Chinchilla-Reefers für Knaben, Sturmkragen und Sammetkragen, Plaidfutter, Alter 4 bis 15 Jahre **$1.95**

Blaue Chinchilla-Reefers für Knaben, Alter 3 bis 15 Jahre, Sturmkragen und Sammet-Kragen, fancy Cassimere-Futter, unser Preis **$3.50**

Ganzwoll. Kniehosen-Anzüge f. Knaben, doppelter Sitz und doppelte Knie, Alter 3 bis 15 Jahre, werth $4.50, unser Preis **$2.95**

Ganzwoll. lange Hosen-Anzüge für Knaben, schwere Stoffe, alle Größen, 14 bis 20 Jahre, werth $6.00, unser Preis **$3.50**

Siegel Cooper & Co. — Herausforderungs-Verkauf. — Siegel Cooper & Co.

JOHNSON BROTHERS
1644 to 1650 MILWAUKEE AV.

Samstag, Montag und Dienstag,
den 20., 22. und 23. November.

Unsere Wachsamkeit ist wieder belohnt, noch eine große Partie von Schnittwaaren haben wir erworben, die zu Preisen abgehen sollen, welche anzeigen, daß Jemand dabei verliert, und das ist der Importeur. Gegenwärtig findet bei uns eines von diesen Spezial-Verkäufen statt, welche dazu beigetragen haben, dieses Geschäft zu dem größten Bargain House der Westseite zu machen.

Dry Goods Bargains.

20 Dutzd. extra-schwere gerippte baumwollene Kinderstrümpfe, Größen 6—9, werth 18c, Spezial-Preis **10c**
26 Dutzd. schwarze mit Fleece gefütterte Damen-Strümpfe, alle Größen, werth 25c das Paar, während dieses Verkaufs **15c**
20 Stücke feiner Eiderdown Flanellstoff, hübsch und weich, extra schwer, werth 10c die Yard, Verkaufs-Preis **4½c**

Rester-Verkauf.

2000 Yards ungebleichten Muslin, besonders schwer, werth 6c die Yard, Verkaufspreis **3½c**
2000 Yard blauer und weißer Schürzen Gingham, werth 6c die Yard, Verkaufspreis die Yard **4c**
2,000 Yards blauer Calico, 27 Zoll breit, werth 6c zu **2¾c**
2,000 Yards gebleichte Muslin, werth 8c die Yard zu **3¾c**
2 Kisten schwere Fleeced Vests und Hosen für Damen, alle Größen zur Auswahl, werth 39c zu **25c**
3 Kisten naturell wollene Vests und Hosen für Damen, ein großer Bargain zu 75c, Auswahl jetzt **48c**
25 Dutzend gestrickte Skirts für Damen, 15 verschiedene Facons zur Auswahl, werth 75c, Verkaufs-Preis **48c**
Feine Kid Halbhandschuhe für Kinder, werth 40c, zu **25c**
Fancy farbige Glace-Handschuhe für Damen, werth $1.50, zu **98c**
25 Dtz. Damen-Corsets, in schwarz und drab, ein großer Bargain, zu 75c, Verkaufspreis **48c**
100 Damen-Muffs, manche sind $3.00 bis $5.00 werth, Ihre Auswahl zu **75c**
Feine Plüsch-Capes für Damen, wth. $12.00, Verkaufspreis jetzt **$7.50**
25 Dtzd. Woll- und Cashemire Fausthandschuhe für Damen, werth von 35c bis 50c, zu **19c**
Extra ganzwollenes Blanket, volle Größe, werth $5.00, Verkaufspreis **$3.50**
25 Stücke Fancy Brocade Kleiderstoffe, auch schwarze Mischungen, werth 39c die Yard, Spezialpreis 8 Yards für **$1.98**
Damenröcke in Fancy Brocade und schwarzer Brocade, werth 2.75 in jedem Laden, Spezial Verkaufspreis **$1.98**
200 feine plattirte Ringe für Damen, werth 25c, zu **5c**

Kleider-Departement.

Feine Kappen für Männer, in schwarzen Mischungen, mit doppeltem Band, werth 80c, jetzt zu **25c**
Fleece gefütterte Unterhemden und -Hosen für Männer, werth 65c zu irgend einem Verkaufspreis **39c**
Feine Kid Dreß Handschuhe für Männer, gefüttert und ungefüttert, werth 75c, Verkaufs-Preis **49c**
Ganzwollene Sweaters für Knaben, blau oder maroon, mit breitem Kragen, werth $1.50, jetzt **98c**
Wollene Cheviot-Anzüge für Männer, in schwarz oder braun, werth $7.00, jetzt **$4.98**
Ganzwollene Männer-Hosen, überall für $2.00 verkauft, Preis **$1.48**

Schuh-Departement.

Schnür-Schuhe für Jünglinge, Coin oder Square Zehen, nur **89c**
Satin kalblederne Knaben-Schuhe in Coin oder Square Zehen, werth $1.50, Verkaufs-Preis **$1.25**
Satin kalblederne Männer-Schuhe in Congreß od. zum Schnüren, werth $2.00, Verkaufs-Preis **$1.50**
Flannel gefütterte Damen-Slippers, Leder- oder Filz-Sohlen, werth 60c, zu **39c**

Grocery-Departement.

Sommerwurst, per Pfund 8c
Gesalzenes Schweinefleisch, per Pfd. nur 6c
Breakfast Bacon, per Pfd. 7½c
Golden Drip Syrup, Quart-Jars 10c
Young American Cheese, per Pfd. 10c
Grayham Mehl, 5 Pfd. Sack 9c
Pumpernickel-Mehl, 15-Pfd.-Sack 20c
Guter japan. Reis, per Pfd 5c
Gutes Zucker-Corn, 2-Pfd.-Büchse 5c
Oolong Thee, die 35c Sorte 29c
Quaker Oats, 2-Pfd.-Packet, nur 7c
Fancy Rio Kaffee, per Pfd. nur 12½c
Scheuer-Bürste, starker Rücken 3c
No. 8 schwere blecherne Waschkessel zu 49c
Starke Asch-Siebe, Größe 12X14 zu 5c

Spezielle Bemerkung. Von 25,000 Dollars Geld der konföderirten Staaten wird jedem Kunden frei mitgegeben; sieht aus wie echtes; in $5, $10, $20, $50, $100 Scheinen. Kommt und holt Euch Geld.

A. M. ROTHSCHILD & CO.
STATE STR.—VAN BUREN STR.

. . . Einige der . . .

Großartigen Bargains für morgen

Leset unsere große geldsparende Anzeige auf einer anderen Seite dieses Blattes.

Weine und Liköre zu bedeutend herabgesetzten Preisen.

Alberto Romero & Co.s import. spanischer Port oder Sherry—die Quartflasche **69c**
Hermitage reiner Kentucky-Bourbon—Frühjahr 1892—volle Quart-Flasche **69c**
W. A. Gaines' Old Crow Kentucky Bourbon — Frühling 1892 — 1 Gal. $2.50, ½ Gal. $1.35, volles Quart **69c**
Herald Pure Rye—der König von allen hochfeinen Whiskies—Gal. $4.00, ½ Gal. $2.10,—Quartflasche $1.25—Pint 65c—½ Pint **35c**

Spezieller Verkauf von feinen Zigarren.

Außerordentliche Ankündigung für kluge Käufer—Feine Cigarren zum halben Werth. Spanish Belle — Eine feine Qualität Sumatra-Deckblatt—4¾ Zoll, Perfekto Facon —wir garantiren, daß diese Zigarre $30 das 1,000 im Wholesale kostet — unser Preis 2 für 5c, $19 per 1,000, oder Kiste von 50 .... **$1.**

Cuban Ensign—Die beste 5c Seed Havana-Zigarre in Chicago—Spezial-Preis von 7 für 25c oder die Kiste von 50 .... **$1.75**

La Rosa Matilda—Eine reine Havana Key West-Zigarre—sehr fein—4½ Zoll—100 in der Kiste—Preis regulär 10c einzeln—aber wir sagen 5c das Stück oder die Kiste von 100 .... **$4.50**

Tabak—		Tabak—	
Red Croß, per Pfund	27c	Star, per Pfund	36c
Navy, per Pfund	28c	Climax, per Pfund	31c
Plow Boy, per Pfund	27c	O. & O., per Pfund	16c

Leset die Sonntagsbeilage der „Abendpost."

Scheidungsklagen

wurden eingereicht von:

Zilda gegen Peter Allar, wegen Verlassung; Richard T. gegen Abbie McGinty, wegen Verlassung; Catharina gegen John. Dwyer, wegen grausamer Behandlung; Anna gegen Heinrich Rischow, wegen Trunksucht; Mary gegen Edwin White, wegen Verlassung; Josephine gegen Gustav Seifert, wegen Verlassung; Frank G. A. gegen Julie E. Thompson, wegen Ehebruchs und Trunksucht; Ida S. gegen George D. McCawley, wegen Verlassung; Maria gegen Charles S. Stanton, wegen Ehebruchs; Carrie Florence gegen Charles Milton Hutt, wegen Verlassung.

Todesfälle.

Nachstehend veröffentlichen wir die Liste der Deutschen, über deren Tod dem Gesundheitsamte zwischen gestern und heute Meldung zuging:

Karl Strattz, 499 School Str., 74 J.
August Schreil, 5132 Aberdeen Str., 39 J.
Lorenz Schimpf, Nat. Temperance Hospital, 60 J.
Peter Tondorf, County Hospital, 42 J.

Bau-Erlaubnißscheine

wurden ausgestellt an:

[illegible]
The Chicago Cottage Organ Company, 3stöck. und Basement Brick Hinter-Anbau, 706 bis 714 W. 22. Str., $12,000.
P. Bartzen, 2stöck. und Basement Brick Residenz, 111 W. Lawrence Ave., $2,800.
Chicago, Rock Island and Pacific Railway Company, 1stöck. Brick Maschinenshop, zwischen Rock Island Eisenbahngeleisen und Wentworth Ave., $1,500.
P. A. George, zwei 2stöck. und Basement Brick Flats, 5020 und 5022 Ingleside Ave., $8,500
Emil Watzel, 3stöck. und Basement Brick Flats, 788 N. Halsted Str., $2,500.
Charles Engstrom, 3stöck. und Basement Apartment Gebäude, 511 und 513 Irving Park Boulevard, $12,000.
William Jacobs, sechs 1stöck. und Basement Brick Stores, 1228 bis 1238 N. Halsted Str., $9,000.
F. J. Sievert, 2stöck. Frame Residenz, 2105 und 2107 Sheridan Drive, $3,500.
Charles A. Olsen, 2stöck. Brick Privat Barn, 437 Webster Ave., $2,000.

Kleine Anzeigen.

Verlangt: Männer und Knaben.
(Anzeigen unter dieser Rubrik, 1 Cent das Wort.)

Verlangt: Guter Operator an Ludeckes Pelzmaschine. O. G. Uhlemann Fur Co., 74 Madison Str. fja

Verlangt: Presser. 181 S. Clark Str., Zimmer 8.

Verlangt: Ein Dinnerwaiter. 148 Fifth Ave.

Verlangt: Ein guter Schneider, der alles machen kann, sofort. Stetige Arbeit das ganze Jahr, muß etwas englisch sprechen. 477 Larrabee Str.

Verlangt: Ein alter Mann, auf Pferde aufzupassen. 953 Clybourn Ave.

Verlangt: Agenten für Home Made Jam, Preserven und allerhand Pickles, auch Honig und Maple Syrup, an gute Kommission. 3413 Dearborn Str.

Verlangt: Schuhmacher an Reparatur. 723 W. North Ave.

Verlangt: Erfahrene Presser an Knaben-Jacken. 9 Thomas Str., Ecke N. Wood Str. fja

Verlangt: 3 Männer von guter Erscheinung, willens zu arbeiten. Dauernde Stelle für die rechten Männer. Vorzusprechen bei H. B. Bruck, 882 Milwaukee Ave.

Verlangt: Ein Mann, im Saloon zu helfen. Nachzufragen 119 Elston Ave.

Verlangt: Männer und Frauen.
(Anzeigen unter dieser Rubrik, 1 Cent das Wort.)

Verlangt: Ein guter Baister an Shopröcken, 44 Keenon Str., hinten. fja

Verlangt: Ein Junge von 15—17 Jahren, am Milchwagen. Nachzufragen Sonntag Nachmittag. 6205 Sangamon Str. fja

Verlangt: Blattnverschläger, die schon früher mal darauf gearbeitet haben. 515 Sedgwick Str. 11ndjmmfrja

Verlangt: Pelz-Operators, stetige Arbeit. Jos. Hollender, 138 W. Lake Str. dfr

Verlangt: Ein starker, ehrlicher Junge, 16 bis 18 Jahre alt. 5702 Ada Str., Englewood. dfjmo

Verlangt: Ein Cakebäcker, ledig, der gut an Weihnachtsbäckereien arbeiten kann. City Referenzen. Nachzufragen um 6 Uhr. 158 Fullerton Ave. dfr

Verlangt: 5 Rock- und Hosenschneider, Country-Job. Guter Lohn. 126 Dearborn Str., Zimmer 2. mdfr

Verlangt: Agenten für Bücher, Kalender, Bilderbücher. F. Schmidt, 226 Milwaukee Ave. 16nolw

Verlangt: 500 Arbeiter für Levee Arbeit in Mississippi. Lohn $1.50 und $1.75 per Tag. Winter-Arbeit und billige Fahrt. Roß Labor Agency, 33 Market Str. 13nlw

Verlangt: Leute, um Kalender zu verkaufen. Größtes Lager, billigste Preise. 76 Fifth Ave., Room 1. 3no2m

Verlangt: Männer und Knaben.
(Anzeigen unter dieser Rubrik, 1 Cent das Wort.)

Verlangt: Junger Mann, der Erfahrung hat im Engagiren von Gehilfen, Verkäufern etc. in Departments-Läden, und mit den Funktionen eines General-Superintendenten bekannt ist. Adr. B. 615 Abendpost.

Verlangt: Anständiger Mann, ledig, mit guter Schulbildung, als Order-Agent. Katholischer vorgezogen. Adr. F. Rubin, 93 Orchard Str., nahe North Ave.

Verlangt: Guter Schneider, im Store zu arbeiten. 55 Centre Str.

Verlangt: Porter, der auch am Tisch aufwarten kann. 257 E. Kinzie Str.

Verlangt: Ein starker Junge, der Lust hat, die Bäckerei zu erlernen. 535 N. California Ave.

Verlangt: Overall Cutters. Wochenlohn. 219 Dearborn Ave., Basement.

Verlangt: Tüchtige strebsame Leute als Agenten. Denselben werde ich guten Lohn zahlen. P. Wetzhofen, 1207 Masonic Temple. fja

Verlangt: Ein Blacksmith-Helfer. Muß verstehen Pferde zu beschlagen, aufs Land. 82 Lake Str., Samstags 11 Uhr.

Verlangt: Ein netter junger Butcher. 1536 W. North Ave.

Verlangt: Ein guter Porter. Freiheit Turnhalle. 3421 S. Halsted Str.

Verlangt: Männer und Frauen.
(Anzeigen unter dieser Rubrik, 1 Cent das Wort.)

Verlangt: Damen und Herren mit Bekanntenkreis können leicht Geld verdienen; Menzenhauer Guitar Zither Co., 226 Milwaukee Ave. 16nolw

Verlangt: Frauen und Mädchen.
(Anzeigen unter dieser Rubrik, 1 Cent das Wort.)

Läden und Fabriken.

Verlangt: Overall Cutters und Maschinen-Operators auf Wochen-Lohn. 219 Dearborn Ave., Basement.

Verlangt: Maschinenmädchen an Westen. Stückarbeit. 472 N. Hermitage Ave., 2. Floor. fjm

Verlangt: Lehrmädchen für Dreßmaking. Mrs. Großmann, 318 W. 12. Str.

Verlangt: Maschinenmädchen an Hosen, ein kleines, um Knopflöcher zu machen. 474 Clybourn Ave. fja

Verlangt: Finishers an Hosen, im Shop zu arbeiten. 339 Wabansia Ave. fja

Verlangt: Maschinenmädchen, mit etwas Erfahrung an Cloaks oder Ladies Suits, Dampfkraft. 868 N. Lincoln Str. fja

Verlangt: Ein Mädchen, an Costumhosen zu arbeiten. 2616 Emerald Ave., oben. dfja

Verlangt: Arbeiter an Jacquard und Lamb-Strickmaschinen. 376 Clybourn Ave. dfj

Verlangt: 2 nette saubere Kellnerinnen, im Rathskeller Restaurant, Ecke Monroe und Clark Str. Herm. Quandt. 13nolw

Hausarbeit.

Verlangt: Mädchen für allgemeine Hausarbeit. Keine Kinder. Gutes Heim. 1721 Aldine Ave., 2. Flat, östlich von Halsted Str.

Verlangt: Gutes Mädchen für allererste Hausarbeit. 641 W. Chicago Ave.

Verlangt: Starkes Mädchen zur Aushilfe in der Küche. 257 E. Kinzie Str.

Verlangt: Eine ältere Frau, den Haushalt zu führen. Nachzufragen 11309 Michigan Ave., Roseland.

Verlangt: Mädchen für gewöhnliche Hausarbeit in kleiner Familie. 1463 Newport Ave., 2. Flat.

Verlangt: Ein deutsches Mädchen für Restaurant. 3033 Michigan Ave. fja

Verlangt: Mädchen für gewöhnliche Hausarbeit. 222 Potomac Ave.

Verlangt: Ein gutes ordentliches Mädchen, in der Küche zu helfen. Voedisch's Cafe, 36—38 N. State Str. fja

Verlangt: Junges starkes Mädchen für Hausarbeit, kleine Familie. 759 Haddon Ave., nahe Humboldt Park.

Verlangt: Ein Mädchen für allgemeine Hausarbeit. Mrs. Großmann, 5623 Dearborn Str.

Verlangt: Mädchen für allgemeine Hausarbeit. 511 Carroll Ave.

Verlangt: Ein deutsches Mädchen für allgemeine Hausarbeit. Muß waschen und bügeln können. 3161 Wentworth Ave. fja

Verlangt: Mädchen erhalten stets Plätze. 191 E. North Ave.

Verlangt: Ein Mädchen für allgemeine Hausarbeit in eine Familie von 3 Erwachsenen. 1854 Oakdale Ave., oben.

Verlangt: Ein gutes deutsches Mädchen für gewöhnliche Hausarbeit. 565 N. Halsted Str., Store.

Verlangt: Sofort 4 tüchtige ehrliche deutsche Mädchen und mehrere kleine nette Mädchen. 304 Garfield Ave.

Verlangt: Köchinnen, zweite, Haus- und Küchenmädchen, Waitresses. Haushälterin für Country. 180 N. Clark Str.

Verlangt: Eine Frau zum Scheuern. Zimmer 24, 152 LaSalle Str.

Verlangt: Deutsche Dame für leichte Hausarbeit, kleine Familie, Heim für Wittwe, mehr als Lohn. 3527 S. Halsted Str.

Verlangt: Haushälterin, muß gute Köchin sein u. etwas vom Saloon verstehen. 1033 W. North Ave. fja

Verlangt: Nettes Mädchen. 1409 W. Harrison Str., nach 6 Uhr.

Verlangt: Gutes Mädchen für Hausarbeit. 49 Claire Place, Lake View.

Verlangt: Ein gutes, starkes, deutsches Mädchen für gewöhnliche Hausarbeit. 304 E. North Ave.

Verlangt: Nettes Mädchen, 15 bis 16 Jahre alt, in kleiner Familie. 279 Hudson Ave., oben.

Verlangt: Gutes Mädchen für Küchenarbeit. 399 E. Division Str.

Verlangt: Gutes Mädchen, 15—16 Jahre alt, deutsch. 222 Potomac Ave.

Verlangt: Gutes starkes Mädchen für Hausarbeit. Soll auch etwas englisch sprechen. 483 N. Wood Str. fja

Verlangt: Ein Mädchen für allgemeine Hausarbeit. 649 Otto Str.

Verlangt: Junges Mädchen für Hausarbeit. 2526 Cottage Grove Ave.

Verlangt: Sofort junges Mädchen für leichte Hausarbeit. Anderes Mädchen wird gehalten. 2358 Cottage Grove Ave.

Verlangt: Ein Mädchen für allgemeine Hausarbeit. 564 Grand Ave. dfr

Verlangt: Mädchen für allgemeine Hausarbeit im Store. 3748 State Str. dfr

Verlangt: Ein gutes deutsches Mädchen für Hausarbeit, Waschen und Bügeln. 2872 Archer Ave. dfja

Verlangt: Ein Mädchen für Hausarbeit. 179 S. Green Str. dfja

Verlangt: Gutes Mädchen, das Hausarbeit gründlich versteht. Keine Wäsche. Lohn $3. 1200 W. 13. Str., nahe Leavitt Str. dfr

Verlangt: Ein starkes Mädchen für allgemeine Hausarbeit. 3410 State Str. dfr

Verlangt: Eine ordentliche, alleinstehende Frau in Familie von 2 Personen, ohne Kinder, zur Stütze der Hausfrau, welche kränklich ist. Nachzufragen 923 W. Polk Str. dfr

Verlangt: Nettes deutsches Mädchen, das englisch versteht, für leichte Hausarbeit in einer Familie von 3 Personen. Muß auf ein anderthalbjähriges Kind achten. Keine Wäsche. Nachzufragen nach 4 Uhr Nachmittags, bei Mrs. Louise Kurz, 1123 W. Harrison Str., 3. Floor.

Verlangt: Zwei Mädchen, eines für Küchen- und Hausarbeit und eines für zweite Arbeit und zur gelegentlichen Beaufsichtigung größerer Kinder. Müssen etwas Englisch verstehen. 2582 Kenmore Ave., nahe Bryn Mawr Ave. Evanston Electric Car.

Verlangt: Köchinnen, Mädchen für Hausarbeit und zweite Arbeit. Kindermädchen erhalten sofort gute Stellen mit hohem Lohn in den feinsten Privatfamilien der Nord- und Südseite durch das Erste deutsche Vermittlungs-Institut, 586 N. Clark Str., früher 545. Sonntags offen bis 12 Uhr. Tel.: 498 North. 8dj*

Verlangt: Sofort: Köchinnen, Mädchen für Hausarbeit und zweite Arbeit, Kindermädchen und eingewanderte Mädchen für bessere Plätze in den feinsten Familien an der Südseite, bei hohem Lohn. Miß Helms, 215, 22. Str., nahe Indiana Ave. 5a*

Stellungen suchen: Frauen.
(Anzeigen unter dieser Rubrik, 1 Cent das Wort.)

Gesucht: Ein Mädchen, 15 Jahre alt, Waise, sucht eine Stelle zur Stütze der Hausfrau. Gutes Heim großem Lohn vorgezogen. Adr. O. 41 Abendpost.

Gesucht: Mädchen sucht Stelle für Hausarbeit. 191 E. North Ave.

Gesucht: Reinliche Frau sucht Wäsche in oder außer dem Hause. 30 Burling Str., vorne, unten.

Gesucht: Deutsches Mädchen sucht Stelle für gewöhnliche Hausarbeit. Gutes Heim. Zu erfragen 334 E. North Ave., oben.

Gesucht: Deutsches Mädchen wünscht Stellung in kleiner Familie. 97 Burling Str.

Gesucht: Ein Mädchen sucht Stelle für allgemeine Hausarbeit oder als Kindermädchen. M. Kiefer, 469 N. Clark Str., nahe Division Str. fja

Gesucht: Gute Kleidermacherin wünscht Arbeit, in oder außer dem Hause. Kluge, 740 N. Wood Str. fja

Gesucht: Gute Köchin sucht Stelle im Saloon oder Restaurant. W. B., 208, 55. Str. dfja

Gesucht: Ein deutsches Mädchen sucht Stelle in Privatfamilie. Hollinger, 162 N. Desplaines Str. mdfr

Stellungen suchen: Männer.
(Anzeigen unter dieser Rubrik, 1 Cent das Wort.)

Gesucht: Ein Mann, welcher Saloon- und Küchenarbeit versteht, sucht Beschäftigung. Robert Appelstiel, 164 S. Clark Str.

Gesucht: Guter Plasterer und Bricklayer, Mann in den mittleren Jahren, geht auch aus der Stadt, sucht Arbeit. Nachzufragen Brens Haus, 181 W. Lake Str. fja

Gesucht: Stelle als Arbeiter in Mehl- und Futtergeschäft. Ferdinand Lademann, 1155 N. Lincoln Str.

Gesucht: Ein erfahrener Buchhalter und Korrespondent wünscht während der Abendstunden Beschäftigung. Man adressire N. 722 Wells Str., 2. Flat. 17no,mfrdi

Gesucht: Ein lediger Mann sucht Beschäftigung für Hausarbeit oder Gärtnerei. Adr. J. 728 Abendpost. dfr

Geschäftsgelegenheiten.
(Anzeigen unter dieser Rubrik, 2 Cents das Wort.)

Zu verkaufen (oder auch ein Mann zum Austragen), eine deutsche Morgenzeitungsroute, Nordseite. 51 N. Park Ave. fja

Hintze, 167 Dearborn Str., Zimmer 503. — $800, allerbester 10, 15 und 20c Lunch-Counter in Chicago. 50 Sitzplätze. Tageseinnahme $60

Hintze, 167 Dearborn Str., Zimmer 503. — $650, gute Bäckerei (Englewood). Alles Storetrade. Hauptsächlich Cake.

Delikatessenstore, Bakery-Lunch und Ice Cream Parlor, gute Geschäftsgegend, Ecke, wegen Veränderung billig zu verkaufen. Adr. J. 721 Abendpost. fj

Hintze, 167 Dearborn Str., Zimmer 503. — $500 Baarzahlung, langjährige Bäckerei an Archer Ave., beste Gegend. Tageseinnahme $15, Miethe $35 für Store und Wohnung. Alles Storetrade. Gebe prima Referenzen. fumfr

Zu verkaufen: Ein altes, gutgehendes Butcher-Geschäft mit guter Kundschaft nebst Wohnung und Stallung, krankheitshalber. Adr. J. 727 Abendpost. fja

Zu vermiethen oder zu verkaufen: Real Estate mit Feuerversicherung, wegen Todesfall. 670 Lincoln Ave. 19nolw

Zu verkaufen: Grocery, Nordseite, guter Stock, billige Miethe, wegen Krankheit der Frau. Adr. J. 887 Abendpost. 19nlw

Zu verkaufen: Bäckerei, gutes altes Geschäft, nur Store-Kundschaft, $12 Tages-Einnahme. Muß schnell verkauft werden wegen Uebersiedelung nach dem eigenen Haus. $150. 308 Armitage Ave.

Zu verkaufen: Eine gutgehende Bäckerei mit Pferd und Wagen. 1112 N. Oakley Ave.

Zu verkaufen: Saloon mit Wohnung, ganzes Haus, an E. North Ave., schöne Einrichtung, großer Stock, gute Kundschaft, billig. Rudowsky, 504 Ashland Block.

Zu verkaufen: Meat Market, guter Platz, billige Miethe, neben Eck-Groceryladen, gute Gelegenheit für jungen Butcher. Zu erfragen 967 Lincoln Ave. fja

Zu verkaufen: Grocerystore. Nachzufragen bei Mrs. Edlin, 94 Clybourn Ave., keine Agenten.

Hintze, 167 Dearborn Str., Zimmer 503. — Suche einen intelligenten Mann mit $5000 als Geschäftstheilhaber einer seit Jahren in Chicago bestehenden Ale- und Porter-Brauerei. Glänzende Gelegenheit für den richtigen Mann. Prima-Referenzen gegeben und verlangt. umfr

Zu verkaufen: Eine der besten Bäckereien in Hyde Park ist Familienverhältnisse halber unter den besten Bedingungen zu verkaufen. $500 Baar, das Andere ganz nach Belieben des Käufers. Adr. unter J. 897 Abendpost. mdfr

Hintze, 167 Dearborn Str., Zimmer 503. — $2000 Baarzahlung, Hotel und Rooming-Haus, allerbestes im Geschäftsviertel (Downtown), besteht über 20 Jahre, unübertrefflich für Transientgeschäft. Wahre Goldgrube. Kommt schnell. 13nlw

$500 kaufen einen guten Eck-Saloon, passend für Deutschen. 912 Milwaukee Ave. 15nolw

Patente erwirkt. Patentanwalt Singer, 56 5. Ave.*

Zu vermiethen.
(Anzeigen unter dieser Rubrik, 2 Cents das Wort.)

Zu vermiethen: Zwei ausgezeichnete Saloons, billige Miethe. Altetablirtes Geschäft. Nachzufragen bei Henry Ostermann, Agent. Standard Brauerei. 12. Str. und Campbell Ave. dfrja

Zu vermiethen: Schönes helles Frontflat, $8. 357 W. North Ave., Barbershop. 18nlw

Zimmer und Board.
(Anzeigen unter dieser Rubrik, 2 Cents das Wort.)

Zu vermiethen: Möblirtes Front-Bettzimmer. 368 Clybourn Ave., 2. Floor. fja

Zu vermiethen: Ein möblirtes Zimmer an ein Mädchen oder eine Frau. 670 Lincoln Ave. fja

Zu vermiethen: Möblirte Zimmer. 110 W. Madison Str. 13nlw

Zu miethen und Board gesucht.
(Anzeigen unter dieser Rubrik, 2 Cents das Wort.)

Gesucht: Junger Mann wünscht ein sauberes warmes Schlafzimmer. Adr. S. T. 100 Abendpost.

Geschäftstheilhaber.
(Anzeigen unter dieser Rubrik, 2 Cents das Wort.)

Verlangt: Ein lediger Mann, der auch Englisch spricht, als ein Partner im Grocerygeschäft und Zigarren-Waaren. $45 per Monat wird garantirt, mit Kost. Derselbe muß sich im Store nützlich machen und die Kasse in Aufsicht nehmen. $100 Kapital erforderlich. Zu überzeugen am Platz. 33 Blue Island Ave.

Verlangt: Eine alleinstehende ältere Frau mit $100—150, als Partnerin in ein Grocerygeschäft. Sicherheit garantirt. B. C. 275 Abendpost.

Pferde, Wagen, Hunde, Vögel 2c.
(Anzeigen unter dieser Rubrik, 2 Cents das Wort.)

Muß verkaufen: 3 billige Pferde, 3 doppelte und 2 Einspänner-Geschirre, 3 Federwagen zu vertauschen für 1100 Pf. Mule. 975 Milwaukee Ave.

Zu verkaufen: Buggypferd. 1933 N. Robey Str. fja

Zu verkaufen: Ein hübscher Scotch Terrier. 1767 N. Leavitt Str., nahe Roscoe Boulevard.

Wagen, Buggies und Geschirre, die größte Auswahl in Chicago. Hunderte von neuen und gebrauchten Wagen und Buggies von allen Sorten, in Wirklichkeit: Alles, was Räder hat, und unsere Preise sind nicht zu bieten. Thiel & Erhardt, 393 Wabash Ave. 21oklm

Kaufs- und Verkaufs-Angebote.
(Anzeigen unter dieser Rubrik, 2 Cents das Wort.)

Zu verkaufen: Boiler Maker Tools, Boilers, Engines, Smoke Stacks, Tanks, Partie Holzbearbeitungs-Maschinen. M. McGregor & Co., 39 W. Washington Str.

Store-Fixtures für jede Art Stores, sowie Oefen, Top und offene Wagen, Pferde und Geschirre, spottbillig. Julius Bender, 908 N. Halsted Str., Telephone North 865. 16nolw

Pianos, musikalische Instrumente.
(Anzeigen unter dieser Rubrik, 2 Cents das Wort.)

Pianos zu Wholesalepreisen.

- $135, Werth das Doppelte, 5jährige Garantie. — Academy of Music, 909 Milwaukee Ave. 22o—31dj

Dame, welche Geld braucht, will ihr elegantes Upright Piano, nur einige Monate gebraucht, billig für Baar verkaufen. 880 Mozart Str., 2. Flat. 15nolw

Nur $85 für ein feines Kimball Upright Piano an leichten Abzahlungen. 682 Wells Str. 13nolw

Bicycles, Nähmaschinen 2c.
(Anzeigen unter dieser Rubrik, 2 Cents das Wort.)

$20 kaufen gute neue „Higharm"-Nähmaschine mit fünf Schubladen; fünf Jahre Garantie. Domestic $25. New Home $25. Singer $10. Wheeler & Wilson $10, Eldridge $15, White $15. Domestic Office, 178 W. Van Buren Str., 5 Thüren östlich von Halsted Str., Abends offen. 7ju*

Ihr könnt alle Arten Nähmaschinen kaufen zu Wholesale Preisen bei Alam, 12 Adams Str. Neue silberplattirte Singer $10. High Arm $12. Neue Wilson $10. Sprecht vor, ehe Ihr kauft. 23mj*

Unterricht.
(Anzeigen unter dieser Rubrik, 2 Cents das Wort.)

Prof. A. J. Oßwald, hervorragender Lehrer an Violine, Piano, Zither, Mandoline, Guitarre. Lektion 50c; Instrumente geliehen. 909 Milwaukee Ave. 29jp3m

Tanzschule, Schiller Klubhaus, 601 Wells Str. $2 monatlich für bestenUnterricht. Kinderklasse Mittwoch, $1 monatlich. Feine Halle zu vermiethen. —20n*

Zitherklub. Anmeldungen nimmt Zitherlehrer H. Herz, 1056 W. 12. Str., nahe Ogden Ave. 19oklm

Aerztliches.
(Anzeigen unter dieser Rubrik, 2 Cents das Wort.)

Geschlechts-, Haut- und Blutkrankheiten, sowie alle anderen chronischen Leiden schnell, sicher und dauernd geheilt. Satisfaktion garantirt. Dr. Ehlers, 108 Wells Str., nahe Ohio Str. 15jn*

Verschiedenes.
(Anzeigen unter dieser Rubrik, 2 Cents das Wort.)

Verloren: Verschiedene Papiere, nur von Werth für den Eigenthümer. Bitte gegen Belohnung abzugeben. O. Fest, 29 Sedgwick Str. fja

Grundeigenthum und Häuser.
(Anzeigen unter dieser Rubrik, 2 Cents das Wort.)

$1400, hübsche moderne 4 Zimmer Cottage, Nordseite, $200 Baar, Rest monatlich. Adr. S. 615 Abendpost. frmo

Kontraktor offerirt ein zweistöckiges Rockfaced Stonefront-Gebäude, sechs Zimmer jedes Flat, Kamine, Gas Fixtures, Laundry-Tubs und komplet in jeder Weise, für die Summe von $2850 zu bauen. Adr. Henry Achenbach, 356 Mohawk Str. Tel. Main 2801.

Zu verkaufen: Für Baar, eine 6 Zimmer Frame Cottage mit großer Barn, 1616 S. 41. Ave. nahe 16. Str., ebenfalls 2 leere Lotten in Großdale. Nachzufragen beim Eigenthümer, Ph. Van Putten, 1616 S. 41. Ave.

Zu verkaufen: Lincoln Ave., Ecke an zwei Straßenbahnen, 75×141, für Saloon oder Drugstore, außerordentlich billig. Adr. J. 724 Abendpost. dfr

Zu verkaufen: Speiset Danksagungs-Dinner in eurem eigenen Heim. Nur $900 für Brick Cottage, so gut wie neu. Leichte monatliche Abzahlungen. Nachzufragen 3347 Irving Ave., 35. Str. oder Archer Ave. dfrja

Zu verkaufen: Auf leichte Abzahlungen, Lotten von $250 aufwärts. Geld zu verleihen. E. Meims, Ecke Milwaukee und California Ave. 1nodfj

Zu verkaufen: 20 Acker Chickenfarm, nahe Chicago, nehme auch Chicago Property. Adr. G. 666 Abendpost. 16nolw

Farmen, Häuser und Lotten zu verkaufen oder zu vertauschen. Geld zu verborgen. 4—6%, theils ohne Kommission. H. C. Peo, 349 N. Winchester Ave., einhalber Block nördlich von W. Chicago Ave. Office-Stunden 7—10 Uhr Morgens, 5—8 Uhr Abends. 30ap*

Geld.
(Anzeigen unter dieser Rubrik, 2 Cents das Wort.)

Geld zu verleihen
auf Möbel, Pianos, Pferde, Wagen u. s. w.
Kleine Anleihen
von $20 bis $400 unsere Spezialität.
Wir nehmen Ihnen die Möbel nicht weg, wenn wir die Anleihe machen, sondern lassen dieselben in Ihrem Besitz.
Wir haben das
größte deutsche Geschäft
in der Stadt.
Alle guten ehrlichen Deutschen, kommt zu uns, wenn Ihr Geld borgen wollt. Ihr werdet es zu Eurem Vortheil finden bei mir vorzusprechen, ehe Ihr anderwärts hingeht. Die sicherste und zuverlässigste Bedienung zugesichert.
A. H. French,
10ap1j 128 LaSalle Str., Zimmer 1.

Chicago Mortgage Loan Co.,
Chicago Mortgage Loan Co.,
175 Dearborn Str., Zimmer 18 und 19,
verleiht Geld in großen oder kleinen Summen, auf Haushaltungsartikel, Pianos, Pferde, Wagen, sowie Lagerhausscheine, zu sehr niedrigen Raten, auf irgend eine gewünschte Zeitdauer. Ein beliebiger Theil des Darlehens kann zu jeder Zeit zurückgezahlt und dadurch die Zinsen verringert werden. Kommt zu mir, wenn Ihr Geld nöthig habt.
Chicago Mortgage Loan Co.,
Chicago Mortgage Loan Co,
175 Dearborn Str., Zimmer 18 und 19. 11ap*

Wozu nach der Südseite gehen, wenn Ihr billiges Geld haben könnt auf Möbel, Pianos, Pferde und Wagen, Lagerhausscheine, von der Northwestern Mortgage Loan Co., 465—467 Milwaukee Ave., Ecke Chicago Ave., über Schroeders Drugstore, Zimmer 53. Offen bis 6 Uhr Abends. Nehmt Elevator. Geld rückzahlbar in beliebigen Beträgen. 27malj

$25 bis $5000 zu verleihen an Leute im besseren Stande, auf Möbel, Pianos u. s. w., ohne dieselben zu entfernen, zu den niedrigsten Raten, in Summen nach Wunsch. Anleihen für lange oder kurze Zeit. Kleine Anzahlungen angenommen und Kosten reduzirt. Geschäfte verschwiegen. Sprecht bei uns vor. O. C. Boelcker, Leih-Agent, 70 LaSalle Str., 3. Stock, Zimmer 34. Deutsches Geschäft. 1jplj

Louis Freudenberg verleiht Geld auf Hypotheken von 4½ Prozent an, theils ohne Kommission. — Zimmer 1614 Unity Building, 79 Dearborn Str. Nachmittags 2 Uhr. Residenz 42 Potomac Ave., Vormittags. 23ag*

Geld zu verleihen auf Möbel, Pianos und sonstige gute Sicherheit. Niedrigste Raten, ehrliche Behandlung. 534 Lincoln Ave., Zimmer 1, Lake View. 20mj*

Geld ohne Kommission. Eine große Summe zu 6 Prozent zu verleihen. Ebenfalls Geld zu 5 und 5½ Prozent. Bau-Anleihen zu gangbaren Raten. H. O. Stone & Co., 206 LaSalle Str. 15m*

Geld zu verleihen auf Chicago Grundeigenthum, zu 5, 5½ und 6 Prozent. Erste Hypotheken zu verkaufen. Sattler & Stave, Zimmer 412, 145 LaSalle Str. 5n*

Geld zu verleihen zu 5 Prozent Zinsen. L. F. Ulrich, Grundeigenthums- und Geschäftsmakler, Room 1407, 100 Washington Str., Steuerzahler Schutz-Verein. 17fe*

Geld zu verleihen zu 6 Prozent auf Grundeigenthum in Chicago, in Summen von $500 und aufwärts. Auch auf Gebäude, die im Bau begriffen sind Bernard F. Weber & Co., Zimmer 204—207, 84 LaSalle Str. fja

Zu verleihen: $500 auf erste Hypothek, von einem Privatmann. Adr. J. 729 Abendpost.

The Equitable Trust Co., 185 Dearborn Str. Geld zu verleihen auf verbessertes Grundeigenthum zu gewöhnlichen Raten. The Equitable Trust Company, 185 Dearborn Str. 15ilj

Ohne Kommission Geld zu verleihen an Grundeigenthum, von 4 Prozent an. R. 4, 59 N. Clark Str., Charles Stiller. 13nlw

Persönliches.
(Anzeigen unter dieser Rubrik, 2 Cents das Wort.)

Alexanders Geheimpolizei-Agentur, 93 und 95 Fifth Ave., Zimmer 9, bringt irgend etwas in Erfahrung auf privatem Wege, untersucht alle unglücklichen Familienverhältnisse, Ehestandsfälle u. s. w. und sammelt Beweise. Diebstähle, Räubereien und Schwindeleien werden untersucht und die Schuldigen zur Rechenschaft gezogen. Ansprüche auf Schadenersatz für Verletzungen, Unglücksfälle u. dgl. mit Erfolg geltend gemacht. Freier Rath in Rechtssachen. Wir sind die einzige deutsche Polizei-Agentur in Chicago. Sonntags offen bis 12 Uhr Mittags. 22m*

Löhne, Noten, Miethe und Schulden aller Art schnell und sicher kollektirt. Keine Gebühr, wenn erfolglos. Offen bis 6 Uhr Abends und Sonntags bis 12 Uhr Mittags. Deutsch und Englisch gesprochen. 21jp*
Bureau of Law and Collection, Zimmer 15, 167—169 Washington Str., nahe 5. Ave. H. Peterson, Mgr. — Wm. Schmitt, Advokat.

Löhne, Noten, Rente und faule Schulden aller Art prompt kollektirt. Schlechte Miether hinausgesetzt. Keine Bezahlung wenn erfolglos. Vorzusprechen 76—78 Fifth Ave., Zimmer 8. Office-Stunden 8 Uhr Morgens bis 7 Uhr Abends. Sonntags 8 Uhr Morgens bis 12 Uhr Mittags. George Haas, Konstabler, Walter Buchmann, Manager. 18olm

Geld schnell kollektirt auf Eure alten Noten, Judgments, Lohnansprüche und schlechte Schulden; Ihr braucht kein Geld für Gerichtskosten oder Gebühren; alle Geschäfte von tüchtigen Advokaten besorgt; durchaus geheim; Auskunft und Rath bereitwilligst gegeben. 128 LaSalle Str., Zimmer 6, Konstabler Reets. 4nolm

Jacksons System, Kleider zuzuschneiden, findet jetzt in den elegantesten Etablissements in Chicago Anwendung und verdrängt Karten, Maschinen und veraltete Systeme; Gewinner des Weltausstellungs-Preises für Einfachheit und Genauigkeit. Leicht zu lernen. Unsere Schüler erlangen hohe Preise oder gutzahlende Stellungen. Schüler machen während der Lehrzeit Kleider, Taylor Gowns u. s. w. Neueste französische Muster nach Maaß zugeschnitten. 209 State Str. 28agij

Die Geschwister Marx, 673 S. Halsted Str., verkaufen und machen die billigsten Haar-Arbeiten. 21oklm

Lieber Hans, komme so schnell wie möglich. Ich verzweifle mit meinem Kinde. Alles vergeben. Freunde helfen Dir. — Agnes.

Echte deutsche Filzschuhe und Pantoffeln jeder Größe fabrizirt und hält vorräthig, auch empfehle ich billigst meine importirten Filzeinlage-Sohlen. A. Zimmermann, 148 Clybourn Ave. —20j

Patente erwirkt. Patentanwalt Singer, 56 5. Ave.*

Mrs. Margareth wohnt jetzt 672 Milwaukee Ave. 19oklm

Rechtsanwälte.
(Anzeigen unter dieser Rubrik, 2 Cents das Wort.)

Henry Bode,
— Rechtsanwalt und Notar. —
95 Dearborn Str.
Einziehung von Erbschaften; Nachlaßsachen; Anleihen auf Grundeigenthum. 11aglj

Fred. Plotke, Rechtsanwalt.
Alle Rechtssachen prompt besorgt. — Suite 844—848, Unity Building, 79 Dearborn Str., Wohnung 105 Osgood Str. 28nolj

— Henry Leist, Rechtsanwalt. —
Früher deutscher Richter.
Zimmer 1007 AshlandBlock, 59 S.Clark Str. 13o3m

Albert A. Kraft,
Deutscher Advokat. — Erbschaften.
Suite 500 Reaper Block. — Wohnung FlatD, 320 Evanston Ave., Chicago. 12olij

Freies Auskunfts-Bureau.
Löhne kostenfrei kollektirt; Rechtssachen aller Art prompt ausgeführt.
92 LaSalle Str., Zimmer 41. 4mj*

Julius Goldzier. John L. Rodgers.
Goldzier & Rodgers, Rechtsanwälte
Suite 830 Chamber of Commerce.
Südost-Ecke Washington und LaSalle Str.
Telephon 3100.

J. C. Lutz & Co.
1000 1002 & 1004 Milwaukee Av.

Speziell für Samstag!

Kleider.

Ganzwollene schwarze und blaue Beaver-Ueberröcke für Männer — seidener Sammet-Kragen und Farmer Satin-Futter, werth $8.00—Samstag ... 4.98

Ganzwollene blaue Beaver-Ueberröcke für Männer—gut gemacht mit wollenem Serge-Futter, werth $6.00, zu ... 3.98

Ganzwollene braune karrirte Cheviot Sack-Anzüge für Männer—gut gemacht mit Farmer Satin-Futter—gute Werthe zu $8.50—Samstag ... 5.98

Ganzwollene fancy Cheviot doppelreihige Anzüge für junge Männer, Größen 13 bis 19, reguläre 4.00-Werth, Verkaufs-Preis ... 2.50

Ganzwollene braun Cheviot 4.00-Ulsters für Knaben mit großem Sturmkragen und karrirtem Futter ... 2.50

Ganzwollene Fancy Cashmere Anzüge für Knaben, assortirte Muster, werth $2.50 ... 1.50

Ganzwollene fancy Cheviot Anzüge für Knaben, 368 Reefer Moden—9 bis 14—doppelbrüstig, werth $2.25 ... 1.25

Ganzwollene fancy Worsted und schwarz und blaue Cheviot Arbeitshosen für Männer—werth 1.50 zu ... 95c

35c schwarze und graue Cheviot Kniehosen für Knaben—Größe 4 bis 14—Samstag ... 19c

50c blaue Flanell Golf Knaben-Kappen mit doppelter Borte, zu ... 12c

$2.00 feine Vici Kid Knöpf- und Schnür-Schuhe für Damen—einige Patent-Tips und andere neue Coin-Toes—Größe 2½ bis 8—jedes Paar ... 1.25

[illegible] ... 1.25

[illegible] für Damen [illegible] ... 11c

Sturm-Gummischuhe für Damen, gemacht [illegible], Größen 3 bis 8, werth 50c, Samstag ... 25c

$3.50 handgenähte Vici Kid Schnürschuhe für Damen [illegible] moderne Schuh, Samstag Preis ... 2.39

$1.50 Satin-Leder Schnürschuhe für Knaben, garantirt solides Leder und wasserdicht, Größen 12 bis 2, zu ... 98c

Solide lederne Square Tip Knöpfschuhe für Mädchen, Größen 12 bis 2—reguläre Preis 95c, dieser Verkauf ... 69c

Knöpf- und Schnürschuhe mit schwarzen Sohlen für Männer, dauerhaft und passend wie ein $1.50 Schuh—neue Façon Coin Toes, Größen 11½ bis 2, zu ... 1.48

Solide lederne Gaiter Arbeitsschuhe für Männer, Größen 7 bis 11, wirklicher Werth $1.25, zu ... 98c

Feine kalbslederne Schnür- u. Gaiter-Schuhe, Coin Toe, Preis $3.00, ein guter Schuh, für ... 2.00

Capes, Jackets usw.

$10.00 Plüsch-Capes—24 Zoll lang—besetzt mit Braid und Beads—Empire Back—Seiden-Futter—Pelz-Sturm-Kragen und Pelz-Besatz—Samstag ... 7.75

$8 ganzwollene doppelt Kersey-Capes für Damen—Kersey-Straps-Besatz—130 Zoll Sweep, 26 Zoll lang, für ... 5.75

$1.75 Fancy Mixed Cloth Reefers für Mädchen—doppelte Front und Sturmkragen, für 4 bis 12 Jahre alte Mädchen, für ... 1.19

Schwere Frieze-Jackets für Kinder—mit schönem Schulterbesatz—werth bis $3, für ... 1.75

Neue Herbst-Muster Kinder- und Mädchen-Reefers [illegible] ... 4.98

50c Sammet-Kappen für Mädchen, in blau, braun, grün und Cardinal, für ... 35c

75c Plaid Shirt Waists für Damen, [illegible]—Yoke Rücken und volle Front ... 49c

Main-Floor.

Fancy gefütterte Kid Glacé Mittens für Damen—werth 1.25, Samstag für ... 49c

Schwarze wollene Mittens mit fancy Cuff für Kinder, werth 25c das Paar ... 13c

Starke doppelt wollene Mittens für Knaben, werth 15c das Paar ... 10c

[illegible] ... 8c

50 u. 20 fancy schwere ganzseidene karrirte Bänder, werth 25c die Yard ... 10c

Große Sorte feine seidene Polka Dot Taschentücher für Männer, werth 75c, für ... 39c

Fancy große Sorte feine seidene Mufflers für Männer, werth 85c, zu ... 49c

Main Floor (Fortsetzung):

Speziell—fancy gebrochener Mixed Candy, werth 12c das Pfund ... 7c

120 Dutzend 50c Kameelhaar Unterhemden und Unterhosen für Männer ... 35c

75 Dutzend $1.00 natural wollene Hemden und Unterhosen für Männer ... 75c

60 Dutzend schwere naturwoll. u. farbige Hemden und Unterhosen für Männer ... 1.50

120 Duz. 35c extra fancy gestickte Hemden und Beinkleider für Damen ... 25c

60 Duz. gerippte Hemden und Pantalets für Kinder, alle Größen ... 13c

Steingut-Spezialitäten.

5 Zoll Porzellan Pie Teller ... 2c

7 Zoll Porzellan 6½ Teller ... 3c

Beste Porzellan Tassen, das Paar ... 5c

Eingravirte Gasglocken, jede ... 10c

Porzellan Tassen und Untertassen für Kinder ... 10c

Porzellan Tassen und Untertassen [illegible] ... 10c

$1.50 fancy dekorirte Parlor-Lampen ... 98c

[illegible] Lampe mit dekorirter Glocke ... 1.98

Wie und wo Geld zu sparen.

Unser Grocery-Department ist der Platz, um daselbst beim Einkauf von Euerem Bedarf an Groceries zu sparen, da Ihr ausfinden werdet, daß unsere Preise Euch nicht weniger als 20 Cents an jedem Dollar ersparen.

Swift's Winchester California Schinken, das Pfd. ... 4⅞c

Fancy magerer Breakfast-Speck, das Pfd. ... 8¾c

Fancy gerupfte Spring Hühner, das Pfd. ... 7½c

Allerbester deutscher Handkäse, Stück ... 1c

Feinster voller Cream Käse, das Pfund ... 8c

Feinster voller Cream Ziegel Käse, das Pfund ... 8c

Feinster voller Cream Limburger Käse, das Pfund ... 8c

Fancy neue norwegische Anchovis, das Pfund ... 7c

Fancy neue KKK norwegische Häringe, das Dutzend ... 15c

Mason Quart Jar fancy Tafel-Syrup, die Jar ... 8c

2 Pfd.-Jar fancy reiner Frucht-Jelly, die Jar ... 11c

Feinster Kombination Kaffee, werth 20c das Pfund ... 9c

Fancy Santos Kaffee, werth 20c oder das Geld zurückerstattet ... 13c

Feine Creamery Butter, das Pfund ... 17c

Allerfeinste Elgin Creamery Butter, das Pfund ... 21c

Lutz's bestes XXXX Minnesota Patent-Mehl, garantirt das beste im Markt, per Faß ... 4.98

Lutz's bestes XXXX Minnesota Patent-Mehl, garantirt das beste im Markt, per ½ Faß ... 2.49

Lutz's bestes XXXX Minnesota Patent-Mehl, garantirt, per ¼ Faß ... 1.25

Lutz's bestes XXXX Minnesota Patent-Mehl, garantirt das beste im Markt, per ⅛ Faß ... 63c

Lutz's bestes böhmisches Roggen-Mehl, garantirt das beste im Markt, Faß ... 3.25

3-Pfund-Büchse Boston Baked Beans, mit Tomato-Sauce, die Büchse ... 5c

Feinste Columbia River Salmon, per Büchse ... 8c

2 Pfund Wasch-Soda, für ... 5c

2 Packete Smith's Waschpulver für ... 5c

3 Pfund Electric Soap Chips, für ... 10c

3 Pfund Piels Champion Stärke, für ... 10c

10 Stücke Lutz's Select Seife ... 25c

Dies ist der Platz Eure Kohlen zu kaufen, um volles Gewicht und zum billigen Preise zu erhalten.

Spezieller Verkauf Samstag Morgen 8 Uhr 30 Min.:

3000 Yards dunkle Muster-Hemden und Kleider-Flanelle, die Yard ... 2¾c

Spezieller Verkauf im Grocery-Departement um 9 Uhr:

100 Kisten durchaus frische Eier, das Dutzend ... 10c

Der Irrgeist des Schlosses.

Roman von **N. von Eschstruth.**

(Fortsetzung.)

„Den wenigen Marmor, welchen sie noch halten, beabsichtige ich für die hiesigen Bauten zu verwenden, falls der alte Theil des Schlosses einer Renovirung bedarf."

„Und bis dahin lässest Du die besten Blöcke ruhig herausstehlen?" Ein namenlos hohnvoller Zug neigte abermals die Mundwinkel des jungen Mannes.

„Und wenn ich es nun thäte?" Desider kreuzte die Arme und blickte gelassen zu dem Bruder nieder.

„Dann würdest Du Dich nicht wundern dürfen, wenn sich etwas thatkräftige Hände dieser Angelegenheit annehmen werden; laut Papas Testament ist der Majoratsherr von Casgamala verpflichtet, einen gewissen Theil des jährlichen Einkommens, speziell der zum Schloß gehörigen Ländereien und Waldungen an seine Geschwister auszuzahlen, und ist es in Folge dessen keine Bagatelle für meine Schwestern und mich, ob die Marmorbrüche ihre Rente hierzu abwerfen oder nicht. Außerdem sichert mir ein Codizill besagten Testamentes, vom Tage meiner Vermählung an" — Lothar wandte sich lächelnd gegen Dagmar, „das Domizilrecht auf hiesigem Schlosse, und die Baarauszahlung jener Summe, welche zur Ausstattung, event. Kautionsleistung meiner Schwestern bestimmt ist."

Dagmar senkte ihr Köpfchen hinter den Fächer, Desider aber zuckte empor und starrte mit plötzlichem Verstehen auf die beiden jungen Leute, deren Sessel wohl nicht aus Zufall so selbstverständlich nahe an den Familientisch zusammengestellt waren; eine fahle Blässe bedeckte seine tiefbeschatteten Züge, groß und leblos haftete sein düsterer Blick auf Fräulein von der Ropp. Dann ergriff ihn plötzlich eine fast zitternde Hast.

„Gewiß — ganz recht, Bruder — ich weiß davon — und es sei ferne von mir, auch nur einen Buchstaben an diesem Vermächtniß zu verletzen —" er reichte ihm mit schneller Bewegung die Rechte, „nimm Du die Angelegenheit in die Hand — ich werde mich nicht viel darum bekümmern können — vielleicht unternehme ich eine längere Reise — aber die Steinbrüche — nun wohl, Du magst auch darüber bestimmen — ihre Zeit ist um. Wenn Du mich vielleicht noch sprechen willst — bestimme mir ein Rendez-vous — im Park — oder droben im Kloster, es ist jetzt so sehr lebhaft hier im Schloß" — und Graf Echtersloh verstummte mit bleichen Lippen, Dagmars Blick traf groß und staunend den seinen. Da riß er jäh den Hut herab und verneigte sich schnell und zerstreut vor den Damen. Ein weher kurzer Blick in Isabells Augen, und er stürmte die steinernen Stufen hernieder, als brenne plötzlich der Boden unter seinen Füßen.

„Nun bitte ich Euch um Himmelswillen, Kinder, ist er nicht vollständig gestört?" rief Gräfin Mutter, die Hände voll schaudernder Abwehr hebend, „diese Unruhe und wirren Reden, und der unstäte Blick, der urplötzlich so starr und stechend sein kann, daß man sich fürchten möchte! Ich beschwöre Dich bei meiner Liebe, Lothar, laß' Dich nicht mit ihm auf einsame Unterredungen ein, der Gedanke allein ist unheimlich und macht mir Nervenzucken!"

Der junge Offizier lachte leise auf und warf in fast knabenhafter Prahlerei den Kopf zurück.

„Unbesorgt, liebe Mutter, ich bin schon mit andern fertig geworden, als wie mit diesem armen Tölpel, welcher über seine eigenen Gliedmaßen stolpert, außerdem halte ich ihn wohl für einen geisteskranken, aber doch nicht direkt bösartigen Menschen!"

Isabell rang mit schmerzlichem Blick zum Himmel die Hände. Sie stand noch immer an dem wehenden Weinlaub der Ballustrade und zog sich mehr und mehr in sein Dunkel zurück, um die feuchten Tropfen zu verbergen, welche unaufhaltsam über die erbleichten Wangen rollten.

Dolores aber legte die Arbeit nieder, neigte sich in ihren Sessel zurück und ließ ihren kalten Blick unverwandt auf Lothars schönem Antlitz ruhen. Ein leises, eigenthümliches Zucken der feinen Nasenflügel war das einzige Leben ihres strengen Gesichtes.

„Auf alle Fälle wichtig und angenehm ist es mir," fuhr Graf Echtersloh mit erhobener Stimme und sehr scharfer Betonung fort, „daß mir Desider hier vor Zeugen die Vollmacht gab zu handeln, um unsere Vermögensangelegenheit eigenhändig zu ordnen; kann ich Dich wohl ein paar Augenblicke sprechen, Mama, ich hätte eine Frage zwischen uns klar zu legen!"

Gräfin Mutter erhob sich mit erstaunlicher Hast; sie legte ihren Arm in den des Sohnes und nickte ihm mit verständnißvollem Lächeln zu. Nie war wohl Frau Leontine häßlicher gewesen, als in diesem Augenblick.

„Apropos, Fräulein Dagmar, wie gefiel Ihnen mein interessanter Bruder?" wandte sich der junge Offizier noch einmal zurück, und Fräulein von der Ropp dehnte gelangweilt die Arme und sagte gleichgiltig: „Er hat entsetzlich lange Lichtlocken und trägt einen abscheulichen Hut; wenn ich nicht irre, hatte er aber Handschuhe an!" und leise auflachend fügte sie hinzu, „bedanken Sie sich bei mir, ich finde, daß er Ihnen absolut nicht ähnlich sieht!"

„Küß' die Hand, Schönste! Sehr bald auf Wiedersehn!" und sichtlich amüsirt verschwanden Mutter und Sohn im Gartensalon.

Auch Dagmar erhob sich, und schritt langsam die mondhelle Terrasse entlang; drunten an der Florastatue blieb sie stehen und lauschte in die stille Nacht hinaus. Das silberne Licht umfloß ihr reizendes Gesicht und die blühenden Zweige schmeichelten um die kleinen Hände, welche sie gedankenlos herab an das Geländer zogen. „Er hat mich ein paar Mal angeseh'n — lange angeseh'n — was er wohl für Augen hat?"

Dolores schob langsam den Sessel zurück und trat zu Isabell in den Schatten der Clematis. Sie neigte sich dicht zu dem Ohr der Schwester und legte die Hand schwer auf ihren Arm.

„Hältst Du ihn auch für verrückt?" klang es leise, fast zischend zu der jungen Komtesse nieder.

Isabell schrak empor. „Ich — mein Gott —"

„Antworte! lüge nicht!" flüsterte es mit herrischer Stimme, „hälst Du ihn für geisteskrank?"

Da legte das junge Mädchen die schmale Hand auf das Herz und blickte voll in das Gesicht der Fragerin empor: „Nein, Dolores, so wahr mir Gott helfe!" sagte sie klar und ruhig.

Da fühlte sie ihre Hand mit jäher Hast ergriffen und gedrückt. „Brav, Kind; bleib dabei." Und Dolores lachte auf, ein unheimliches, kurzes Lachen. „Da drinnen im Gartensalon halten sie jetzt ein Halsgericht und theilen den Pelz, ehe sie den Bären haben. Herr Helios schwingt sich triumphirend auf seinen stolzen Siegeswagen und denkt direkt in Casgamala einzuziehen. Narr der! Er hat das graue Sandkorn vergessen, welches schon manchen Cäsar jämmerlich zu Falle brachte. Harr' aus, Kleine, der Irrgeist von Casgamala ist noch nicht in's Grab gestiegen und die da drinnen werden's einst mit Zittern und Zagen erkennen: daß es doch noch Dinge zwischen Himmel und Erde giebt, von denen sie sich nichts träumen lassen!" Und abermals ein kurzer, leidenschaftlicher Händedruck, zwei flammende Augen hefteten sich sekundenlang fest auf ihr Antlitz. „Desider zu uns, und wir zu ihm!" murmelte es wie beschwörend, und hastig wandte sich Dolores zurück und schwebte lautlos, wie ein gespenstischer Schatten die breite Treppe hinab in den nächtlichen Park.

VIII.

> Ein Vöglein singt, ein andres lauscht,
> fliegt näher ohne Bangen,
> und gibt vom süßen Lied berauscht
> dem Sänger sich gefangen.

Frau Sibylle stand in dem hohen Milchgewölbe und rahmte geschäftig ein paar irdene Schüsseln ab, um die dicke Milch für den Gesindetisch hinauf zu schicken; neben ihr, auf umgestülpter Waschbutter, saß Komtesse Isabell und blickte trübselig vor sich nieder.

„Du meinst also wirklich, Sibylle, wir müßten einen Gang mehr einschieben, wenn Lothar morgen ein paar Kameraden aus der nächsten Garnison mitbringt? Ist es unbedingt nöthig, Sibylle, können wir uns gar nicht mit dem Truthahn allein behelfen? Die letzten Tage haben entsetzlich viel Geld gekostet!" Und das junge Mädchen seufzte tief auf und heftete einen angstvoll fragenden Blick auf das geröthete Gesicht der kleinen Frau.

Mutter Sibylle stemmte momentan überlegend beide Arme in die Seiten. „Ne, ne, Fräulein Bellachen, es geht nicht anders!" schüttelte sie endlich energisch den Kopf, „es gebe ja einen Heidenspektakel bei der Frau Gräfin und dem Herrn Lieutnant! Noch dazu wenn die verwöhnten Bürschchen, die Musjö Husaren kommen und nachher die Nase über uns rümpfen wollten, wenn nicht alles hier zuginge wie in einem Grafenhaus! Wenn's nicht langt, soll ich borgen, sagt der Herr Bruder, und die Frau Excellenz stimmte ihm bei! Sehen Sie, liebe Komtesse, wie die kleine Hexe, die Fräulein Dagmar, hier in's Haus gekommen ist, da ging die tolle Wirthschaft los, da mußte alle Tage gesotten und gebraten werden und so und soviel Dienerschaft, und die feine Köchin aus der Stadt, die hier im Hause kommandirt, als wüchsen bei uns die Schmalztöpfe wie die Disteln im Feld. Ich habe gleich gesagt: das thut nicht gut, das nimmt noch ein böses Ende, und das Stadtprinzeßchen ist Schuld daran! Na, weinen Sie nur nicht, Fräulein Bellachen, Sie thun mir ja in der Seele leid und brauchen sich auch Ihr Lebtag keine Vorwürfe zu machen, aber jetzt heißt's: mitgegangen, mitgehangen, und wer einmal A sagt, muß auch B sagen! Es giebt noch ein Zwischengericht morgen, damit basta," und Frau Laubmann klatschte vergnüglich mit dem breiten Holzlöffel auf den Milchnapf und nickte ihrer jungen Herrin ermuthigend zu.

„Aber was denn, Sibylle? Viel kosten darf es nicht, denn so lange wir es vermeiden können, dürfen keine Schulden gemacht werden!"

„Das versteht sich, Komteßchen! Und die Mamsell Köchin darf auch nicht merken, wie wir uns hier die Köpfe zerbrechen! Na, wie wär' es denn, wenn wir ein Fricassee von Täubchen vorher machten?"

Isabell schüttelte sinnend den Kopf. „Zweimal Geflügel geht nicht, und eine Mehlspeise paßt nicht — aber halt, Sibylle, ich habe einen herrlichen Gedanken!" und sie sprang jubelnd empor und faßte die korpulente kleine Frau an beiden Schultern, „Sibylle, giebt es nicht in dem Merlwasser Fische?"

„Um Gottes Willen, Fräulein Bellachen — Fische!"

„Giebt's welche?"

„Dicksatt! Aber flink sind sie, und ehe man sie im Topfe hat, wollen sie gefangen sein, hier versteht's kein Mensch so recht."

„Ich versuche es! Ich angele!" jauchzte Komtesse Echtersloh mit freudestrahlenden Augen, griff zu dem Hut und zupfte ihr rosa Kattunkleidchen wieder glatt; „ich gehe hinüber zum Pächter und frage ihn, der muß mir auch eine Gerte abschneiden, und nun Adieu, Sibylle, halt' mir den Daumen, daß die Forellchen beißen!" und hastig die Thränen von den lachenden Wangen wischend, stürmte sie die Steintreppe empor in den Hof.

(Fortsetzung folgt.)

Das Fac-simile der Unterschrift von Chas. H. Fletcher steht auf jedem Umschlag von CASTORIA.

Lokalbericht.

Die Volksbühne.

Freibergs Opernhaus.

Vor sehr gut besetztem Hause errang am letzten Sonntage in diesem beliebten Volkstheater das allezeit zugkräftige Stück „Maritana und Don Cesar" einen durchschlagenden künstlerischen Erfolg. Die Darsteller der Hauptrollen wurden wiederholt auf offener Szene durch rauschende Beifallsbezeugungen ausgezeichnet. — Am nächsten Sonntag wird auf vielseitiges Verlangen, unter Regie von Direktor Hahn, das große und berühmte Volksstück mit Gesang von Lemoin: „Muttersegen" oder „Die Perle von Savoyen" mit brillanter Kostümausstattung und vortrefflicher Rollenbesetzung zur Aufführung gelangen. Auf die Einstudirung dieses hochinteressanten Werkes ist von der Direktion ganz besondere Sorgfalt verwandt worden, so daß eine mustergiltige Wiedergabe mit Sicherheit zu erwarten steht.

Apollo Theater.

Hier wurde am letzten Sonntag die unverwüstliche Posse „Lumpaci-Vagabundus" unter riesigem Beifall zur Aufführung gebracht. Die Damen Frau Schmidt und Frl. Schliphack, sowie die Herren Carl Weber, Eduard Schmitz und Ludwig Grobecker theilten sich in den Haupterfolg des Abends. Der nächste Sonntag wird in diesem Theater wieder eine neue Attraktion bringen, und zwar das Auftreten der berühmten Sängerin aus New York, Frl. Friederika Schulz und des Herrn Hans Geißler, eines anerkannt tüchtigen Tenor-Sängers. Zur Aufführung angekündigt ist die große Gesangsposse „Mensch ärgere dich nicht," in der Eduard Schmitz, der allbeliebte Komiker, den „Padde," genannt „Frosch," spielen wird. Auch die übrige Rollenbesetzung wird nichts zu wünschen übrig lassen.

Hörbers Halle.

Eine plötzliche Erkrankung der beliebten Soubrette dieses Volkstheaters, des Fräulein Clara Lucas, machte noch in letzter Stunde eine Neubesetzung der Rolle der „Amalie" im „Stabstrompeter," der hier am letzten Sonntage aufgeführt wurde, nothwendig. Frau Rodenberg hatte die Liebenswürdigkeit, die Partie zu übernehmen. Das Haus war gut besucht, und die Vorstellung fand eine sehr beifällige Aufnahme. Für den nächsten Sonntag ist die Gesangsposse in vier Akten von A. Schreiber „Lamm und Löwe" zur Aufführung angekündigt. Es ist dies einer der amüsantesten neueren Schwänke, überaus reich an übermüthigen Einfällen und urkomischen Situationen, so daß das Publikum gar nicht aus dem Lachen herauskommen kann. Die Rollenbesetzung lautet wie folgt: Schweiger — Rob. Zepernick; Mathilde — Clara Lucas; Flotte — Julius Nathanson; Martha — Aug. Stolz; Agnes — Hedwig Lange; Lamm — Aug. Rodenberg; Löwe — Alb. Krause; Fritz — Jos. Kraus; Liese — Anna Laß. Regie: Julius Nathanson.

Das elektrische Suspensorium

für schwache Männer.

Bei Verlusten, Hodenbruch, Impotenz und allen Folgen von Jugendsünden leite ich den negativen Pol meines berühmten Elektrischen Gürtels auf die Organe vermittelst des Suspensoriums. Elektrizität sofort fühlbar, oder ich verwirke $1000. Ueber fünftausend Geheilte im letzten Jahre. Ein Blatt, enthaltend die Zeugnisse dieses Monats und das Buch „Drei Klassen von Männern", welches genaue Auskunft giebt, wird auf Verlangen frei und versiegelt geschickt. Auch kann man mich ohne Bezahlung in meiner Office konsultiren.

Dr. SANDEN, 183 Clark Str., Chicago, Ill.

Sprechstunden 9 bis 6, Sonntags 10 bis 1.

CASTORIA

für Säuglinge und Kinder.

Das Fac-simile der Unterschrift von Chas. H. Fletcher steht auf jedem Umschlag

Western Eagle Loge, A. O. U. W.

Höchst vergnügt und gemüthlich wird es ohne Zweifel morgen, am Samstag, Abend in der Libuse-Halle, No. 934 & 936 W. 12. Straße, nahe Robey Straße, zugehen, woselbst die Western Eagle-Loge No. 172, A. O. U. W., ihren 17. Jahresball abzuhalten gedenkt. Ein aus bewährten Vereinsmitgliedern bestehendes Arrangements-Komite wird bemüht sein, den zahlreich zu erwartenden Festgästen den Aufenthalt so angenehm wie nur irgend möglich zu gestalten. Für gute Tanzmusik und Erfrischungen aller Art ist gesorgt worden. Eintrittspreis 25 Cents für Herr und Dame.

MORRIS & GOLDSCHMIDT,

731, 733, 735, 737 S. HALSTED STR.,

zwischen 18. und 19. Straße.

Wenn Ihr Euch zu den klugen und sparsamen Käufern zählen wollt,

dann solltet Ihr Euch die billigen Preise zu Nutze machen, welche wir für der Saison angemessene Kleider quotiren.

Wir fertigen alle unsere Waaren in unserer eigenen Fabrik an,

wodurch wir im Stande sind, Euch bessere Werthe für dasselbe Geld zu geben, als Andere. Unsere Waaren haben den wohlverdienten Ruf, im Passen und Arbeit vollkommen zu sein und garantiren wir jedes einzelne Kleidungsstück, daß es so ist, wie wir es angeben, und halten es während eines Jahres unentgeltlich in Reparatur.

Hier führen wir einige spezielle Items in

Anzügen und Ueberziehern

an, welche wir Samstag zum Verkauf bringen; **es sind entschiedene Bargains und weit unter dem gewöhnlichen Kostenpreise.**

Spezielll für Samstag:

Männer-Anzüge von reinwollenem schwarzem Cheviot—In einzelnen und doppelreihigen Sacks—in feinster Weise gemacht und garantirt, beste Zufriedenheit zu gewähren—**Spezieller Preis für Samstag** ... 4.85

Feine schwarze Clay Worsted-Anzüge für Männer—In einfachen und doppelreihigen Sacks und 3-Knöpfe Frock-Anzügen—vortrefflich gemacht und ausgestattet, und ein entschiedener Bargain zu $10—**Unser spezieller Preis für Samstag** ... 7.50

Männer-Anzüge feinster Qualität in seidenen Mischungen—Sehr hübsche Entwürfe und elegante Muster, von unseren besten Schneidern gemacht in unserer eigenen Fabrik, Anzüge, die von anderen Geschäften für $18.00 verkauft werden—**Unser spezieller Preis für Samstag** ... 12.50

Feine Kersey-Ueberzieher für Männer—In schwarz, blau und braun, einfach und doppelknöpfige Façon — ausgestattet mit schwarzem italienischem Body Futter, Seidensammet-Kragen und Lustrene Aermelfutter—von anderen Geschäften für $10 verkauft—**Unser spezieller Preis für Samstag** ... 6.50

Hübsche Cheviot-Anzüge für Männer — Neueste Entwürfe in angebrochenen Plaids in einfachen und doppelbrüstigen Sacks — Qualitäten, die gut aussehen und sich gut tragen — gewöhnlich für $10.00 verkauft—**Unser spezieller Preis für Samstag** ... 6.50

Feine importirte Worsted-Anzüge für Männer—In einfachen Diagonals, Wales und Whipcords—gemacht in den herrschenden Façons in Kleidungsstücken—ausgezeichneter Werth zu $15.00. **Unser spezieller Preis für Samstag** ... 9.50

Hochfeine Kersey-Ueberzieher für Männer — In schwarz, blau, braun, lohfarbig und Orford-Farben — in ausgezeichneter Façon gemacht—Atlas-Aermel, Seidensammetkragen—Plüsch-Taschen, rauhe oder benähte Kanten—guter Werth für $15—**Unser spezieller Preis für Samstag** ... 9.75

Männer-Anzüge aus 22-Unz. blauem und schwarzem Clay-Kammgarn—Gemacht aus feinster Qualität australischer Wolle, in einfach- und doppelknöpfigen Sacks und dreiknöpfigen Frocks. Diese Anzüge sind besonders passend für Gesellschafts-Anzüge und sind in unseren allerbesten Façons gemacht und werden allgemein für $18 verkauft—**Unser spezieller Preis für Samstag** ... 12.50

Versäumt nicht diese Gelegenheit, Euch erster Klasse hochfeine Kleider zu sichern, zu weit unter den gewöhnlichen Preisen.

MORRIS & GOLDSCHMIDT,

Fabrikanten und Retailers,

Nos. 731, 733, 735 und 737 S. Halsted Strasse.

Seit 50 Jahren das beste Hausmittel gegen Unverdaulichkeit, Verstopfung, Blutandrang zum Kopfe, etc.

FRESE'S HAMBURGER THEE

Man nehme nur "FRESE'S" Der Name AUGUSTUS BARTH, IMPORTER, auf jedem Packet.

PREIS 25 CTS. in allen Apotheken.

CHICAGO
Nasen-, Hals- u. Ohren-Institut.

Hier werden nur **Nasen-, Hals-, Ohren- und Lungen-Krankheiten mit Medizin, resp. Operation behandelt.**

Jedes moderne wissenschaftliche Instrument und Apparat, wie auch jede Behandlungsmethode stehen zu Diensten, und diese in den Händen unserer **geschulten Aerzte und Wundärzte sichern die Heilung.**

Diese Anzeige berechtigt Euch zu freier Untersuchung und einer freien Behandlung. Schneidet sie aus und präsentirt sie in unserer Office

Zimmer 702-3-4, 218 La Salle St.

Südwest-Ecke Adams Str.

Sprechstunden: Täglich 3—6 Uhr Nachm. Sonntags 9—12 Vorm. Mokim

Männlichkeit! Weiblichkeit!

Ehen, Ehe-Hindernisse, Geschlechtskrankheiten, Samenschwäche, Syphilis, Impotenz, Folgen von Jugendsünden, Frauenkrankheiten, u. s. w., beschreibt der „Rettungs-Anker" (45. Auflage, 250 Seiten mit vielen lehrreichen Bildern) in meisterhafter Weise und zeigt allen Kranken den einzig zuverlässigen Weg zur Wiedererlangung ihrer Gesundheit. Tausende von Geheilten empfehlen das Buch der leidenden Menschheit. Wird nach Empfang von 25 Cts., gut verpackt, portofrei versandt. Adresse:

Deutsches Heil-Institut, 11 Clinton Place, New York, N. Y.

Der „Rettungs-Anker" ist auch zu haben in Chicago, Ill., bei Chas. Salger, 844 N. Halsted Str.

DR. J. YOUNG, Deutscher Spezial-Arzt für Augen-, Ohren-, Nasen- und Halsleiden. Behandelt dieselben gründlich u. schnell bei mäßigen Preisen, schmerzlos und nach unübertrefflichen neuen Methoden. Der hartnäckigste **Nasenkatarrh** und **Schwerhörigkeit** wurde kurirt, wo andere Aerzte erfolglos blieben. Künstliche Augen. Brillen angepaßt. Untersuchung und Rath frei. **Klinik: 265 Lincoln Ave.,** Stunden: 8 Uhr Vormittags bis 8 Uhr Abends. Sonntags 8 bis 12 Vormittags, 2 bis 8 Abends.

Keine Kur Keine Zahlung | **Dr. KEAN** Spezialist. Etablirt 1864. 159 S. Clark Str. ... Chicago.

WORLD'S MEDICAL INSTITUTE,

56 FIFTH AVE., Ecke Randolph, Zimmer 211.

Die Aerzte dieser Anstalt sind erfahrene deutsche Spezialisten und betrachten es als eine Ehre, ihre leidenden Mitmenschen so schnell als möglich von ihren Gebrechen zu heilen. Sie heilen gründlich unter **Garantie,** alle geheimen Krankheiten der Männer, **Frauenleiden und Menstruationsstörungen ohne Operation, Hautkrankheiten, Folgen von Selbstbefleckung, verlorene Mannbarkeit** ꝛc. Operationen von erster Klasse Operateuren, für radikale Heilung von Brüchen, Krebs, Tumoren, Varicocele (Hodenkrankheiten) ꝛc. Konsultirt uns bevor Ihr heirathet. Wenn nöthig, placiren wir Patienten in unser Privathospital. Frauen werden vom Frauenarzt (Dame) behandelt. Behandlung, inkl. Medizinen,

nur **Drei Dollars**

den Monat. — **Schneidet dies aus.** — **Stunden:** 9 Uhr Morgens bis 5 Uhr Abends; **Sonntags** 10 bis 12 Uhr. bw

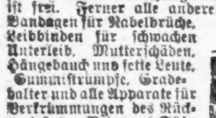

Brüche. Mein neu erfundenes Bruchband, von sämmtlichen deutschen Professoren empfohlen, eingeführt in der deutschen Armee, ist für ein jeden Bruch zu heilen das beste. Keine falsche Versprechungen, keine Einspritzungen, keine Elektrizität, keine Unterbrechung vom Geschäft; Untersuchung ist frei. Ferner alle anderen Sorten Bruchbänder, Bandagen für Nabelbrüche, Leibbinden für schwachen Unterleib, Mutterschäden, Hängebauch und fette Leute, Gummistrümpfe, Gradehalter und alle Apparate für Verkrümmungen des Rückgrates, der Beine und Füße ꝛc., in reichhaltigster Auswahl zu Fabrikpreisen vorräthig, beim größten deutschen Fabrikanten **Dr. Rob't Wolfertz,** 60 Fifth Ave., nahe Randolph Str. Spezialist für Brüche und Verwachsungen des Körpers. In jedem Falle positive Heilung. Auch Sonntags offen bis 12 Uhr. Damen werden von einer Dame bedient.

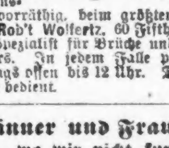

Wichtig für Männer und Frauen!

Keine Bezahlung, wo wir nicht kuriren! Irgend welche Art von Geschlechtskrankheiten beider Geschlechter; Samenfluß; Blutvergiftung jeder Art; Monatsstörung, sowie verlorene Manneskraft und jede geheime Krankheit. Alle unsere Präparationen sind den Pflanzen entnommen. Wo andere aufhören zu kuriren, garantiren wir eine Heilung. Freie Konsultation mündlich oder brieflich. Sprechstunden 9 Uhr Morgens bis 9 Uhr Abends. Private Sprechzimmer; sprechen Sie in der Apotheke vor. **Cunradis deutsche Apotheke,** 441 S. State Str., Ecke Peck Court, Chicago. 10jl1j

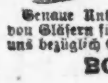

Borsch 103 E. ADAMS STR. **Optikus,**

Genaue Untersuchung von Augen und Anpassung von Gläsern für alle Mängel der Sehkraft. Konsultirt uns bezüglich Eurer Augen.

BORSCH, 103 Adams Str., gegenüber Post-Office.

N. WATRY, 99 E. Randolph Str. Deutscher Optiker. Brillen und Augengläser eine Spezialität. Kodaks, Cameras u. photograph. Material.

$2.50. Kohlen. $2.75.

Indiana Nut	$2.50
Indiana Lump	$2.75
Virginia Lump	$3.00
No. 2 harte Chestnutkohlen (Größe einer Walnuß.)	$5.00

Sendet Aufträge an **E. PUTTKAMMER,** Zimmer 305, Schiller Building. 103 E. Randolph Str. 12okbw Alle Orders werden C. O. D. ausgeführt. TELEPHON MAIN 818.

K. W. Kempf,
84 La Salle Str.

Billige Preise nach und von **Deutschland**

Herbst-Exkursionen im Oktober und November.

Deutsches Konsular- und Rechtsbureau.

Erbschaften regulirt und **Vollmachten** notariell und konsularisch besorgt.

—**Konsultationen frei.**—

Urkunden aller Art mit **konsularischen Beglaubigungen.**

Notariats-Amt zur Anfertigung von **Vollmachten, Testamenten und Urkunden,** Untersuchung von **Abstrakten,** Ausstellung von **Reisepässen, Erbschaftsregulirungen, Vormundschaftssachen,** sowie **Kollektionen und Rechts-** sowie **Militärsachen** besorgt.

Vertreter: **K. W. Kempf,** Konsulent,

84 LA SALLE STR.

Offen bis 6 Uhr Abends und Sonntags bis 1 Uhr.

Wir verkaufen auf

CREDIT

gerade so billig wie andere für baares Geld

Herrenkleider, fertig oder **nach Maß.**

Damen-Capes und Jackets.

Uhren, Diamanten ꝛc.

Konfirmanden-Anzüge zu billigen Preisen. mmj

CHICAGO CREDIT CLOTHING COMPANY

208 State Str., Zweiter Flur. Abends offen.

Leset die Sonntagsbeilage der Abendpost

A. M. ROTHSCHILD & Co.

„Der Große Block von Läden." STATE STR.—VAN BUREN STR. Geld bereitwilligst zurückerstattet.

Die bedeutendsten Kleiderhändler der Welt.

Feine Schneiderarbeit— Entschieden eine Spezialität..

Seidengefütterte Anzüge und Ueberröcke morgen $20.

Wir offeriren eine Auswahl von 400 modernen Mustern in importirten Stoffen—einschließend jede gewünschte Farbe, jedes moderne Gewebe und Material—**Auf Bestellung gemacht (perfektes Passen garantirt)—für**........ **$20**

Nur geschickte Schneider beschäftigt—bestes Zwischenfutter gebraucht—und wird für ein Jahr lang, vom Tage des Einkaufes an, wenn nöthig, frei gepreßt und reparirt.

Großartige Werthe in Mackintoshes.

Niedrige Preise, die kühn hervorstehen und in der Handels-Geschichte absolut nicht ihresgleichen haben.

Moderne Cape Mackintoshes für Männer — aus dauerhafter Qualität von schwarzem Cheviot — mit Fancy Futter—extra langer Rock und garantirt absolut wasserdicht—jede gewünschte Größe und gesuchte Façon—regul. Preis $5.... **$3.15**

Doppelreihige Mackintoshes für Männer — engl. Box Façon—aus bester Qualität lohfarbigem Covert Cloth, mit gutem Sammet-Kragen und Fancy Futter—ein modischer Rock für stürmisches Wetter und nicht einen Cent weniger werth als $10.... **$6.75**

Beste Qualität Gummi-Röcke für Männer—extra schwer, doppelreihige Façon, volle Länge—die Nähte richtig gemacht—werth $2.50.... **$1.38**

Wir werden die Massen in Erstaunen setzen—Wir werden die Stadt wild vor Enthusiasmus machen—

Wir offeriren die besten Werthe, fertig zum Gebrauch für Männer, Frauen und Kinder, in Amerika.

Vergeßt nicht—Dieses Geschäft schließt jeden Tag um sechs Uhr.

Feine Scotch Anzüge für Herren — Einfach oder doppelbrüstig—unbedingt ganz Wolle—schweres Fabrikat — einfach schwarz und blau, grau und tan gemischt — tiefe facings — mit Seide genäht — gefüttert mit Farmer's Satin — alle Größen — von Kleiderhändlern $8 und $10 verlangt—spezieller Preis für Samstag..... **$4.89**

Importirte schwarze Clay Worsted Sack-Anzüge für Herren — 20-Unzen-Waare — gefüttert mit feinem italienischem Tuch — durchweg mit Seide genäht — absolut ganzwollene Waare — gut gemacht und perfekt sitzend—Preis bei ausschließlichen Kleiderhändlern $10 u. $12.50—spezieller Preis für Samstag **$7.95**

350 Bedford Broadcloth Sack- und Frock-Anzüge—Die Stoffe sind glänzend appretirt u. absolut reinwollen—mit feinem import. ital. Tuch gefüttert—Kanten doppelt gesteppt—ein exquisites, gut geschneidertes Kleidungsstück—von exklusiven Kleiderhändlern für $15 verkauft—unser spezieller Preis.... **$7.95**

Feine englische Thibet Sack-Anzüge für Herren—Einfach oder doppelreihig — gemacht mit feinem Farmer's Satin-Futter—doppelt genähte Kanten—Rock hat breiten franz. Vorstoß—elegant geschneidert und tadellos passend—alle Größen—von ausschließlichen Kleiderhändlern zu $12.00 quotirt—unser spezieller Preis für Samstag.... **$8.**

Importirte Winfield Worsted-Anzüge für Männer—In grauen und braunen gemischten Diagonal Geweben—Stoffe wiegen 22 Unzen die Yard und sind aus purer australischer Wolle gemacht — gefüttert mit einem hochfeinen Double italienischen Tuch — durchweg mit schwerer Seide genäht — elegant gemacht — alle Größen—ausschließliche Kleiderhändler verlangen $15—spezieller Preis für Samstag.... **$10.**

2500 Sack- und Cutaway-Anzüge für Herren — Cloverleaf und rauhe unsheared Worsteds — in schwarz und blau — dieser Stoff wurde von feiner australischer Wolle gemacht — feines Italian Body Futter — in jeder Hinsicht schön geschneidert — Preis bei ausschließlichen Kleiderhändlern $15 — unser spezieller Preis....... **$10.**

290 22-Unzen import. schwarze Clay Kammgarn-Anzüge für Herren— Sacks oder Cutaways—die Röcke sind mit einer sehr feinen Qualität schweren Satins gefüttert—die Hosen sind nach neuester Mode geschnitten—durchwegs mit echtfarbiger Seide genäht—von exkl. Kleiderhändlern auf $18 geschätzt—unser spez. Preis.. **$10.**

790 Hockanum Worsted-Anzüge für Herren — Einfache und doppelreihige Sack-Anzüge — elegante braune und graue Broken Plaids und niedliche Checks und Hairlinestoffe — Röcke gemacht mit Welt-Nähten und gefüttert mit sehr feiner Qualität italienischem Tuch — doppelt genähte Kanten—tadellos geschneidert — ausschließliche Kleiderhändler verlangen $18—unser spezieller Preis für Samstag.... **$12.50**

670 Ellison's importirte Worsted Anzüge — Sacks oder Cutaways — Exclusive Muster nette dunkle blaue und braune Checks oder echte blau u. graue Diagonal Stoffe — elegant gefüttert mit hochfeinem Serge—perfekte Anzüge in jeder Beziehung—die Sorte, für welche exklusive Händler $25 verlangen.—Unser spezieller Preis.... **$16.50**

Whitney Chinchilla Ueberzieher für Männer—einfach oder doppelbrüstig — langer Schnitt fancy Body Lining—Sammetkragen—hübsch und dauerhaft gemacht—mit Seide genäht—werth $6.—spezieller Preis für Samstag.... **$2.69**

Dauerhafte Beaver-Ueberzieher für Herren—aus Carline Beaver — absolut echte Farbe und gutes schweres Gewicht—mit fancy Check o. Doppel Warp ital. Tuch gefüttert—Sammet-Kragen—durchwegs mit Seide genäht—von exklusiven Retailers für $8 verkauft—spezieller Preis Samstag.... **$4.89**

Exquisite Washington Kersey Ueberzieher für Herren — Absolut ganzwollen — schwarz, blau und braun — gemacht mit tiefem breitem Vorstoß — Seidensammet-Kragen—double-warp importirtes Italian Cloth Futter — hübsch gemacht und perfekt sitzend — Preis bei ausschließlichen Kleiderhändlern $12.50 — spezieller Preis für Samstag.... **$6.95**

Germania Chinchilla Ueberzieher für Männer—schwarz, blau, braun und dunkelgrau—gefüttert mit feiner Double Warp Serge und schwerem Lusterine-Aermelfutter—seide corded Kante—Sammetkragen—ein fehlerloses Kleidungsstück—alle Größen—exkl. Kleiderhändler verlangen $12. u. $14.—spez. Preis für Samstag **$8.75**

Feine importirte Kersey-Ueberzieher für Herren—Schwere, feste Stoffe — schwarz, blau und braun—breiter französischer Vorstoß — durchaus mit schwerem Atlas gefüttert—elegant geschneidert, ausschließliche Kleiderhändler verlangen $20—spezieller Preis für Samstag.... **$14.75**

Superfeine französische Elysian Ueberröcke für Herren — nur in schwarz — hat tiefes franz. Facing — eingefaßt mit Seidenschnur — sammtseidener Kragen — gefüttert mit schwerem fancy Worsted — hochfein geschneidert—Preis bei exclusiven Kleiderhändlern $25. — Spezieller Samstags-Preis.... **$16.50**

Dobson blaue Chinchilla Ulsters für Herren—Echte Farbe u. 90 Prozent reine austral. Wolle—in guten Längen geschnitten—tiefer Sturm-Kragen—fancy schwer gestreiftes Worsted Body Futter—elegant gemacht u. perfekt passend—alle Größen—von exklusiven Retailers für $8 u. $9 verkauft—spezieller Preis Samstag.. **$4.95**

Hucksold's feine amerikanische Frieze Ulsters für Männer—Durchaus ganzwollen und schwer—gefüttert mit Triple Warp italienischem Leder-Tuch—das Zwischenfutter aus den allerfeinsten Materialien genäht mit schwerer reiner Dye-Seide — die Sorte, für welche ausschließliche Kleiderhändler $12.50 verlangen — Spezieller Preis für Samstag.... **$7.95**

Dublin Irish Frieze Ulsters für Herren—Schwarz, braun und Oxford—gefüttert mit feinem Cassimere und schwerem Triple-Warp Ital. Tuch—langer Schnitt—durchaus mit rauhen Kanten-Nähten gemacht—ein Kleidungsstück, das sich Jahre lang gut trägt—a. Größen—excl. Kleiderhändler verlangen $15— spezieller Preis Samstag **$10.**

250 neue schwere Herren-Beinkleider—Positiv Ganz-Wolle—einfache schwarze und blaue oder graue und braune Hairlines—gemacht mit fortlaufenden Waistbands—Outlets am Ende—von ausschließlichen Kleiderhändlern zu $2 verkauft—unser spezieller Preis.... **$1.39**

1800 schwere moderne Beinkleider für Herren — Cassimere und Worsted—feine Hairlines und Checks — in braun, grau und blau — nach dem neuesten Schnitt — Outlets an Waists und Ende — absolut ganzwollen — von ausschließlichen Kleiderhändlers zu $4 verkauft — unser spezieller Preis...... **$2.45**

Anzüge mit doppelter Knopfreihe.

800 doppelbrüstige Anzüge für Knaben—Größen 8 bis 15 Jahre, unbeschränkte Auswahl einer feinen Partie von Cheviots u. Cassimeres, in modernen Plaids und schottischen Mischungen, guter Italian Cloth Futterstoff, mit Seide genäht, ausschließliche Preis des Retaillers $4 bis $6.—Unser Preis für irgend einen Anzug in dieser Partie.... **$2.39**

1000 doppelbrüstige Anzüge f. Knaben—Größe 8 bis 15 Jahre, unbeschränkte Auswahl von den besseren Qualitäten in einem großen Assortment von importirten Cheviots, Clay Worsted, Tricots und blauen oder schwarzen unfinished Worsteds, importirtes Italian Tuch Futter, durchweg mit Seide genäht, splendid geschneidert, perfect passend, exclusiver Retailers-Preis $6. b. $8., unser Preis für irgend einen Anzug im Lager.... **$4.45**

Anzüge für kleine Knaben.

350 Middy oder Brownie Anzüge für Knaben, Größen 3 bis 8 Jahre, ganzwollene Cheviots und Cassimeres, in blauen, braunen und grauen Mischungen, Matrosen-Kragen und Westen, hübsch mit Herkules und Soutache Braid besetzt, durchaus mit Seide genäht, bessere Qualitäten, unser Preis.... **$3.95**

500 Middy und russische Blousen-Anzüge für Knaben — Größen 3 bis 8 Jahre, importirte ganzwollene Waaren, großer Matrosen-Kragen, schön besetzt mit 10 Reihen Soutache Band, einige mit Vests von prachtvollen kontrastirenden Farben, in blau, grün, roth oder lohfarben, das größte und nobelste Assortiment in d. Stadt, exklus. Retailers Preis $8.00, unser Preis.... **$4.95**

Sturm-Reefers für Knaben.

200 Sturmkragen-Reefers für Knaben—Größ. 6—15 Jahren—in ganzwoll. Irish Frieze und Chinchilla, blau, braun und Oxford-Misch., hübsches Plaid-Futter, mit Seide genäht, großer breiter Kragen, doppelt gesteppte Kanten, ausschließlicher Retailers-Preis $5.00, unser Preis.... **$2.95**

475 Reefers mit Sturmkragen für Knaben, Größen 6 bis 15 Jahre, Chinchilla aus reiner Lammwolle, in Blau und Braun. Fancy Plaid Futter, Satin Yoke und großen tiefen Kragen, durchaus mit Seide genäht, ein schönes und durchweg gut gearbeitetes Gewand, unerreicht im Werthe für weniger als $8.50, unser Preis.... **$5.95**

Reefer-Anzüge für Knaben.

400 Reefer-Anzüge für Knaben, Größen 3 bis 9 Jahre, strikt ganzwollene Stoffe, in blauen, braunen und grauen Plaids und Mischungen, breiter Matrosenkragen und Cuffs, geschmackvoll besetzt mit Hercules Braid, genäht durchweg mit Seide—ausschließliche Retailers-Preis $5, unser Preis.... **$2.95**

290 Reefer-Anzüge für Knaben — Größen 3 bis 9 Jahre, ganzwollene importirte Cheviots u. Mischungen, elegant besetzt und eingefaßt, durchgängig genäht mit Seide, feines Italian Futter, die neueste und feinste Auswahl, ausschließlicher Retailers-Preis $8.00, unser Preis.... **$4.85**

Modische Reefers für Knaben.

250 reinwollene Matrosenkragen-Reefers für Knaben — Größen 3 bis 8 Jahre, braun oder green, französ. Boucle, schweres italienisches Futter, mit Seide genäht, hübsch besetzt, Perlmutter-Knöpfe, sehr fein, unübertreffliche Werthe, ausschließl. Kleiderhändler-Preis $5, unser Preis.... **$3.45**

300 Matrosen-Kragen Reefers für Knaben — Größe 3 bis 8 Jahre, ist strikt ganzwollene blaue oder braune Chinchilla oder French Boucle, Kragen hübsch garnirt mit Tuch-Kante, fancy Futter, Perlmutterknöpfe, durchweg mit Seide genäht, unübertrefflicher Werth, exclusiver Retailers Preis $6, unser Preis.... **$3.95**

Lange Beinkleider-Anzüge.

400 Knabenanzüge mit langen Hosen, einfach oder doppelbrüstig, Größen 14 bis 19 Jahren, strikt ganzwollene Cheviots, in Blau, Schwarz, Braun und in grauen Mischungen, feines Albert Twill Unterfutter, vollkommener Sitz, gut gemacht, bemerkensw. Werthe — ausschließlicher Retailerspreis $6.50, unser Preis.. **$3.95**

700 Knaben-Anzüge, lange Hosen, einfach oder doppelreihig, Größen 14 bis 19 Jahre, absolut reinwollene Fabrikate, in den neuesten und allermodernsten Mustern und Farben der Saison, feines italienisches Tuch-Futter, mit Seide genäht, ausgezeichnet geschneidert, perf. passend, sehr modern — ausschl. Retailers-Preis $9, unser Preis.. **$5.85**

Knaben-Ueberzieher und Ulsters.

300 Kersey Ueberzieher für Knaben, Größen 14 bis 19 Jahre, feiner ganzwollener schwarzer, blauer oder brauner Stoff, appretirtes Kersey, schweres italienisches Tuch-Futter, mit Seide genäht, schön gemacht und gearbeitet, Passen und Ausstattung perfekt, ein kleidsamer Rock von großem Werth, ausschließliche Retailers-Preis $10, unser Preis.... **$7.45**

500 große Ulster für Knaben — Alter 14 bis 19, in einfachen schwarzen und braun gemischten Friese, gefüttert mit schweren fancy plaid Worsted, lang geschnitten, mit hohen Sturm-Kragen, elegant gemacht und perfekt passend, werth $8.00, unser Spezial-Preis.... **$4.85**

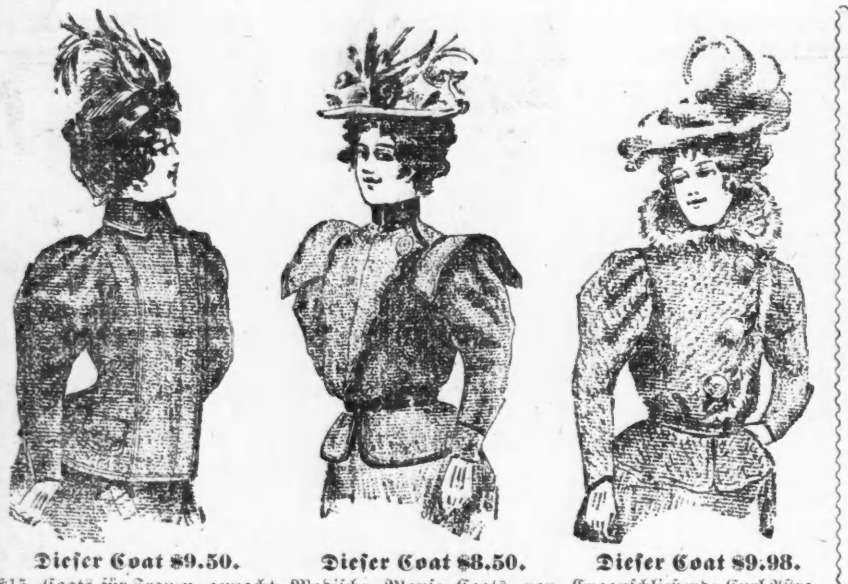

Dieser Coat $9.50.

$15.-Coats für Frauen, gemacht aus hoher Qual. Covert-Stoff, in allen korrecten und vielverlangten Façons von Tan, Franklin-Front, hochknöpfig bis Hals-Mode, Sturm-Kragen, Seiden gesteppt und mit übergelegten Nähten, gemacht in ausgezeichneter Weise & höchst modern, Morgen. **$9.50**

Dieser Coat $8.50.

Modische Blouse Coats von extra Sorte Cheviot für Damen —mit zu passendem Rücken—Kragen und Gürtel von Sammet—halb Seide gefüttert—Sammet-Rand—Coats, welche wirklich $17.50 werth sind—und Ihr denkt auch so, wenn Ihr sie seht—morgen für..... **$8.50**

Dieser Coat $9.98.

Enganschließende Curl Astrakhan Blousen-Jacket f. Frauen, Diagonal-Fronts, 3 Perlmutter-Knöpfe, Marder-Pelz-Kante — feine Qual. Satin-Futter, in ausgezeichneter Art gemacht und keinen Cent weniger als $16.50 werth—morgen, so lange der Vorrath reicht.. **$9.98**

Dieses Jacket $2.98.

$7.50 Jackets für Kinder, gemacht von fancy woll. Cheviot, in den neuesten doppelten Farben, plaited oder enganliegender Rücken, fancy besetzte Achselstücke, alle Größen, Kinder-Jackets, die von $5 bis $7 werth sind, Eure Auswahl, morgen........ **$2.98**

Mädchen-Jackets $5.98

Jaunty Jackets für Mädchen, elegante Effekte, aus bester Qualität Boucle und zweifarbigen Stoffen gemacht, mit Franklin Front und Sturmkragen, anderswo nur für $10 zu haben, unser Preis morgen

$5.98

Damen-Suits.

Modische Damen-Suits aus bester Qualität importirter Serge, Broadcloth oder fancy Cheviot, Fly-Front und enganschließende Effecte, einige besetzt, andere einfach, alle mit Seide gefüttert, Schneider-gearbeitete Anzüge, die heute ohne die geringste Aufschneiderei $20.00 werth sind, Morgen ½-Preis—

$10.

Dieser Rock $4.98.

$8 langer Rock für Kinder in großer Auswahl von wollenen Stoffen, einfache Farben und fancy Mixtures, alle mit garnirten Capes und gemacht mit großer Sorgfalt, modern und dauerhaft, Auswahl von 200 für die kleine Summe von...... **$4.98**

Dieser Coat $15.

Velour u. Plüsch Blouse Coats für Damen, mit Diagonal Front, Marten o. Persian Pelz-Kanten, mit Band besetzt, Kragen und Gürtel mit fancy Buckle, gefüttert mit bester Qual. von Taffeta Seide od. Satin, Coats für Mode, Qualität u. Dauerhaftigkeit beim Arbeiten unvergleichl., nie unter $30 **$15.**

Dieses Cape $7.98.

$14.50 Seal Plush Capes für Damen, 30 Zoll Länge, sehr große Weiten, hohen Sturm-Kragen, mit Thibet Pelz-Kante, hübsch mit Jet und Band garnirt, fancy Seidenfutter; Capes desgleichen in der Stadt Chicago für nicht weniger als $14.50, morgen verkaufen wir sie für.... **$7.98**

Dieses Cape $4.90.

$8. Kersey Capes für Damen, hübsch besetzt, Marder-Pelz-Rand, volle Circular Facon, hoher Kragen, in schwarz nur, 2 Längen, 27- und 30-zöllig, dauerhaft und modisch, können nicht geboten werden unter $8., Eurer für morgen für die geringe Summe von.... **$4.90**

Unterzeug und Fixings für Männer.

Ueberschüssiges Fabrikanten-Lager von schweren fleeced derby ribbed Unterhemden und Unterhosen, in ecru und Naturfarben.... **33c**

Schwere naturgefließte Unterhemden und Unterhosen für Männer—gut gemacht—dauerhafte Sorte—positiv 60c werth—Euer für morgen.... **39c**

Schweres wollenes Männer-Unterzeug — in Cameelshaar Farbe — warm — weich und gut tragbar — extra Werth zu $1 — morgen.... **75c**

Derby gerippte ganzwollene Unterhemden und Unterhosen für Männer, lohfarbig, blau und gold—Perlmutterknöpfe—außerordentlich gut gemacht für $1.50.... **95c**

Ganzwollene medicated scarlet Unterhemden und Unterhosen für Männer — werth $1.25.... **79c**

Eine erstaunliche Offerte in Halstrachten — 209 Dtz. weiße Pongee Silk Ties — waschbar — augenblicklich die Aufmerksamkeit erregend gut werth 35c.... **12½c**

Correkte Block Braincovers.

Die Winzigkeit des Preises lenkt die Aufmerksamkeit auf sich und gute Qualitäten—Befriedigung nachher. Für morgen wird ein heißer Tag erwartet.

Eine Spezial-Offerte von Herren Derby u. Fedora-Hüten—in korrekte Façons—in den leitend. Farben u. schwarz—gemacht u. seidegefüt. u. besetzt genau so, als irgend ein regulärer $2.50 Hut, 2000 von dies. morgen zu einem nie dagewes. Preise, genau 1 Doll. **$1**

Feine Sorte Fur Felt Hüte für Männer, in schwarz, braun, Perl u. Myrtle in den neuesten Knox & Dunlap Blocks, Fedora u. Derby-Moden, seidengefüt. u. besetzt, gemacht für den Verkauf zu $3, aber morgen zu.... **$1.85**

Herren u. Knaben Winter-Kappen, in Brighton, Golf u. Stanley-Façons, Kersey, Beaver, Plüsch u. fancy Cheviot, seidegest. u. gefüt., irgend einer Dollar-Kappe gleich, morgen.... **48c**

Winter Tam O'Shanters für Kinder, in blau, braun, grün und roth, in Novelty Cloths und Chinchilla, gemacht mit Sliding-Band, mit Seide eingefaßt und gesteppt, neue Winter-Façons, $1 Werth **45c**

Gute Messerwaaren zu bedeutend herabgesetzten Preisen.

Geo. Wostenholm & Son's berühmtes I. X. L. Tranchir Set, mit Hirschhorn-Griff, Patent Guard Fork, gemacht um für $3 verkauft zu werden.... **$1.50**

Feine Qual. Rasirmesser-Abziehriemen von Pferdeleder, Patent Swivel Top, Canvas-Rücken, wth. 75c—morgen. **25c**

Wade & Butcher Clean Shave Brand Rasirmesser—regulärer $1 Werth—morgen.... **22c**

Mittelmäßig hohlgeschliffene Rasirmesser—echte Wade & Butcher—Wostenholm & Son's I.X.L. od. Bengal Brand **35c**

Wade & Butcher hohlgeschliffene Rasirmesser—fertig zum Gebrauch und von uns garantirt—reg. Werth $3.00—morgen.... **$1.25**

Ringing Stahl-Rasirmesser — voll hohlgeschliffen — Wade & Butcher oder Geo. Butler Fabrikat.... **68c**

Uhr- und Hemden-Knöpfe Sacrificed — Robt. H. Ingersoll & Bro.'s $1.00 Yankee Uhr—bekannt von Maine bis Californien—in Gilt oder Nickel.... **65c**

Feine Roll Plate Hemdenknöpfe—2 für.... **5c**

Erster Klasse Schuh-Verkauf.

Repräsentirend Werthe und Qualitäten, die in den Annalen des Schuh-Geschäftes unübertroffen dastehen.

Ein riesiger Einkauf von 3,600 Paar feiner Schuhe von A. M. Niles & Co., Boston, Mass., zur Hälfte und weniger als der Hälfte der regulären Preise.

Trefft Eure Auswahl aus der ganzen Partie—werth $4, $4.50 und $5.

Lohfarbige Harvard Calf Schnürschuhe für Männer — White Bros.' echte Waare, mit schweren doppelten Sohlen, auf London Zehen Leisten gemacht....

Hochfeine schwarze Box Calf Schnürschuhe für Männer—schwere doppelte Sohlen, neue Coin Zehen....

Chokoladefarbige Harvard Calf Winterschuhe für Männer—White Bros.' echte Waaren, mit schweren doppelten Sohlen, Coin Zehen....

Feine Box Calf Schnürschuhe für Männer — schwere doppelte Sohlen, auf den neuen College Zehen Leisten gemacht....

Französische Kalbleder hand-genähte Schnür-Schuhe für Männer, — Opera Zehe, werth $4.50....

Feine Boxcalf schwere doppelsohlige Schnür-Schuhe für Damen — mit neuer Style-Stitching, neue Coin Zehen....

Box Calf und schwere Dongola Kid High Top Sturm-Stiefel für Damen....

$2.45

1,000 Paar Casco Kalbleder-Schnür-Schuhe für Knaben—nahtlos—Coin und Yale Zehen Leisten—jedes Paar gut gemacht um bei rauhem Wetter auszuhalten—sehen gut aus, passen gut und tragen sich gut, und jedes Paar ist $1.75 werth—wir fassen sie morgen zusammen zu einem Preise für.... **$1.25**

1,150 Paar feine Qualität Knabenschuhe zum Schnüren nur — gemacht auf die populären Coin Toe Leisten — mit den neuesten Messinghaken und Oesen—sowie der neue London Toe, Gesellschafts u. Schul-Schuhe — werth $3 das Paar — wundervolle Partie für morgen, Preis.... **$2.00**

Ein Kauf von.. Männer Handschuhen zu 50c. am Dollar —

500 Dutzen, alle gesagt — Handschuhe aller Sorten — und jedes Paar passend und garrantirt um volle Zufriedenheit zu geben. 100 Dutzend feinste Qualität importirte Glage-Handschuhe für Männer. — 100 Dutzend mit Seide gefütterte Glage-Handschuhe für Männer, voller Pique oder Ueberfaum. — 100 Dutzend mit Seide genähte, extra feine, echte Mocha Handschuhe — Werth von $1.50 bis $2.00.... **$1**

200 Dutzend Hundsleiter; pique genähte Ausgeh-Handschuhe für Männer—Glage gefütterte Handschuhe und Mittens — Klapp- und Patent-Befestigung — einfacher und Pelz Top — sehr dauerhaft gefütterte und ungefütterte Fuhrmanns-Handschuhe — alle neue Waaren, welche zu 75c und $1.00 verkaufen. — Speziell für Morgen.... **48c**

500 Dtzd. feinste Qualität importirte schottische Männer-Handschuhe, einfache und fancy Entwürfe—dicht gestrickt, dunkle und helle Farben—Werthe 50c bis 75c.... **25c**

Gefütterte und ungefütterte Calfskin Arbeits-Handschuhe und Mittens für Männer—Asbestos feuersichere Handschuhe, Mittens und Gauntlets für Männer—werth 75c und $1.... **49c**

Hochfeine Putzwaaren zu sensationellen Preisen.

Eine unvergleichliche Gelegenheit sich die besten Putzwaaren zu sichern zu einem nie vorher bekannten Preise. Wir plaziren zu Eurem Vortheil Morgen—und nur Morgen—ein Lager von importirten Hüten und viele von unseren eigenen superben Schöpfungen in fashionablen Kopf-Ausstattungen—alle populäre Farben und passende Garnirungen—gemacht von den besten Putzwaaren-Garnirern des Auslandes u. unserem eigenen Corps von erfahrenen Künstlern — Hüte, strikt ausw. bis $30 werth—morgen—Auswahl.. **$10.**

Eine vollständige Auswahl von garnirten Kinder-Hüten zu $1.95—in allen populären Farben und Garnituren—die Partie enthält diese unserer kostspieligeren Hüte, welche für diese Gelegenheit heruntermarkirt wurden — sie sind thatsächlich bis zu $6.50 werth.... **$1.95**

Unser ganzes Lager von importirten Gesellschafts-Hüten und ungarnirten Dress-Shapes — alle Sorten —$2.95 bis $6—zu.... **$1.50**

Leder besetzte Sailors und Ausgeh-Hüte, Band besetzte Ausgeh-Hüte und ungarnirte Chenille Hüte, Felt Bonnets, Turbans, Shortbacks und Dress Formen—ein elegantes Assortment von Façons und Farben.... **49c**

Vollständiges Lager von Vögeln, Coque Wing u. fancy Effekt Trimmings jetzt auf Lager—angezeichnet bis zu $2.25—zu.... **95c**

100 Dutzend fancy Federn, Coque und Quill Effects—werth bis zu 25c.... **5c**

Jäger-Hauptquartier.

Doppelläufige Schrotgewehre—die wohlbekannten Henry Arms Co. Fabrikate—englische Stahl twisted Läufe, checkered Walnußholz-Pistolengriff-Kolben und Hartholz-Schaft..... **$9.95**

Geladene Patronen—10 Gauge—No. 9 Schrot.... **98c**

Geladene Patronen—U. M. C. ½ Gauge No. 4, 5 und 6...... **$1.20**

Sport-Sachen.

Extra schwere Qualität Roßhaut Rugby Fußbälle, mit garantirter Blase—für morgen nur.... **88c**

Spalding Regulation Größe No. 5 Fußball—aus Pebble Grainleder gemacht.... **83c**

Inter-College Footballs — so gut wie irgend ein $3-Fußball im Markte.... **$1.65**

Merrill's Nasen-Masken — die Größe für Männer.... **$1.30**

Spalding's wattirte Fußballhosen **65c**

Schwere Canvas Shin-Guards.... **35c**